

0.1. NASLOVNA STRANA GLAVNE SVESKE

0 – GLAVNA SVESKA

INVESTITOR:	DG Company DOO Ul. Beograddski put br. 83, Subotica
OBJEKAT:	VIŠEPORODIČNA STAMBENA ZGRADA Ul. Kragujevačkih žrtava br. 4, 6, 8 i 10, Subotica k. p. 1639, 1640, 1641, 1642, 1643 i 1644, KO Stari grad
VRSTA TEHNIČKE DOKUMENTACIJE:	IDR Idejno rešenje
VRSTA RADOVA:	Nova gradnja
GLAVNI PROJEKTANT:	Igor Dulić, Dipl. inž. građ.
BROJ LICENCE:	310 H486 14
POTPIS:	
BROJ TEHNIČKE DOKUMENTACIJE:	01/25
MESTO I DATUM:	Subotica, Jun 2024. godine

architecture and engineering
www.dgcompany.rs



0.2. SADRŽAJ GLAVNE SVESKE

0.1. NASLOVNA STRANA GLAVNE SVESKE

0.2. SADRŽAJ GLAVNE SVESKE

OPŠTA DOKUMENTACIJA

0.3. ODLUKA O IMENOVANJU GLAVNOG PROJEKTANTA

0.4. IZJAVA GLAVNOG PROJEKTANTA

0.5. SADRŽAJ TEHNIČKE DOKUMENTACIJE

0 GLAVNA SVESKA

1 PROJEKAT ARHITEKTURE

0.6. PODACI O PROJEKTANTIMA

TEKSTUALNA DOKUMENTACIJA

0.7. PODACI O OBJEKTU I LOKACIJI

0.8. SAŽETI TEHNIČKI OPIS

NUMERIČKA DOKUMENTACIJA

0.9. SPECIFIKACIJA POSEBNIH DELOVA OBJEKTA

GRAFIČKA DOKUMENTACIJA

0.10.01. SITUACIONI PLAN – Osnova prizemlja R=1:250

0.10.02. OSNOVA PODRUMA R=1:100

0.10.03. OSNOVA PRIZEMLJA R=1:100

0.10.04. OSNOVA I SPRATA R=1:100

0.10.05. OSNOVA II SPRATA R=1:100

0.10.06. OSNOVA III SPRATA R=1:100

0.10.07. OSNOVA IV SPRATA R=1:100

0.10.08. OSNOVA POVUČENOG SPRATA R=1:100

0.10.09. POGLED NA KROV R=1:100

0.10.10. PRESEK 1-1 R=1:100

0.10.11. PRESEK 2-2 R=1:100

0.3. ODLUKA O IMENOVANJU GLAVNOG PROJEKTANTA

Na osnovu člana 128a Zakona o planiranju i izgradnji („Službeni list RS“, broj 72/2009-105, 81/2009-76 (ispravka), 64/2010-66 (US), 24/2011-3, 121/2012-14, 42/2013-37 (US), 50/2013-23 (US), 98/2013-258 (US), 132/2014-3, 145/2014-72, 83/2018-18, 31/2019-9, 37/2019-3 (dr. zakon), 9/2020-3, 52/2021-22, 62/2023-10) i odredbi Pravilnika o sadržini, načinu i postupku izrade i načinu vršenja kontrole tehničke dokumentacije prema klasi i nameni objekata, kao:

GLAVNI PROJEKTANT

Za izradu Idejnog rešenja (IDR) za izgradnju višeporodične stambene zgrade spratnosti Po+P+2+Ps, Po+P+3+Ps i Po+P+4+Ps, sa lokacijom u Subotici, na adresi Kragujevačkih žrtava br. 4, 6, 8 i 10, k. p. 1639, 1640, 1641, 1642, 1643 i 1644, KO Stari grad, određuje se:

IGOR DULIĆ, Dipl. inž. građ.

310 H486 14

Investitor:

Odgovorno lice/zastupnik:

Potpis:

Mesto i datum:

„DG Company“ DOO
Ul. Beogradski put br. 83, Subotica
Igor Dulić, direktor

D.O.O. „DG COMPANY“
PREDUZEĆE ZA GRAĐEVINARSTVO,
TRGOVINU I USLUGE
SUBOTICA

Subotica, jun 2025. godine

0.4. IZJAVA GLAVNOG PROJEKTANTA IDEJNOG REŠENJA

Glavni projektant Idejnog rešenja za izgradnju višeporodične stambene zgrade spratnosti Po+P+2+Ps, Po+P+3+Ps i Po+P+4+Ps, sa lokacijom u Subotici, na adresi Kragujevačkih žrtava br. 4, 6, 8 i 10, k. p. 1639, 1640, 1641, 1642, 1643 i 1644, KO Stari grad

IGOR DULIĆ, Dipl. inž. građ.

IZJAVLJUJEM

Da su delovi projekta idejnog rešenja međusobno usaglašeni, da podaci u glavnoj svesci odgovaraju sadržini projekta i da su projektu priloženi odgovarajući elaborati i studije.

0.	Glavna sveska	01/25
1.	Projekat arhitekture	01/25

Glavni projektant (IDR):

Broj licence:

Potpis:

Igor Dulić, Dipl. inž. građ.

314 H486 14



01/25

Broj tehničke dokumentacije:

Mesto i datum:

Subotica, jun 2025. godine



ИНЖЕЊЕРСКА КОМОРА СРБИЈЕ

ЛИЦЕНЦА

ОДГОВОРНОГ ПРОЈЕКТАНТА

На основу Закона о планирању и изградњи и
Статута Инжењерске коморе Србије

УПРАВНИ ОДБОР ИНЖЕЊЕРСКЕ КОМОРЕ СРБИЈЕ
утврђује да је

Игор И. Дулић

дипломирани грађевински инжењер

ЛИБ 07079061158

одговорни пројектант

грађевинских конструкција објеката високоградње, нискоградње и
хидроградње

Број лиценце

310 N486 14



ПРЕДСЕДНИК КОМОРЕ

Милошан Главоњић
ДПМ 1001/05

У Београду,
31. јула 2014. године

Број: 02-12/2025-2185
Београд, 27.01.2025. године



На основу члана 14. Статута Инжењерске коморе Србије
("СГ РС", бр. 36/19), а на лични захтев члана Коморе,
Инжењерска комора Србије издаје

ПОТВРДУ

Којом се потврђује да је Игор И. Дулић, дипл. грађ. инж.
лиценца број

310 H486 14

**Одговорни пројектант грађевинских конструкција објеката
високоградње, нискоградње и хидроградње**

на дан издавања ове потврде члан Инжењерске коморе Србије, да је измирио
обавезу плаћања чланарине Комори за текућу годину, односно до 19.01.2026.
године, као и да му није изречена мера пред Судом части Инжењерске
коморе Србије



Председник Управног одбора
Инжењерске коморе Србије

Михајло Мишић, дипл. грађ. инж.

0.5. SADRŽAJ TEHNIČKE DOKUMENTACIJE

0	Glavna sveska	01/25
1	Projekat arhitekture	01/25

0.6. PODACI O PROJEKTANTIMA

0 GLAVNA SVESKA

Glavni projektant:

Broj licence:

Potpis:

Igor Dulić, Dipl. inž. građ.

314 H486 14



1 PROJEKAT ARHITEKTURE

Projektant:

Odgovorni projektant:

Broj licence:

Potpis:

„DG Company“ DOO

Ul. Beogradski put br. 83, Subotica

Igor Dulić, Dipl. inž. građ.

314 H486 14



0.7. PODACI O OBJEKTU I LOKACIJI

OPŠTI PODACI O OBJEKTU I LOKACIJI

Tip objekta:		
Kategorija objekta:	Lamela 1 – V Lamela 2 – V	
Klasifikacija pojedinih delova objekta: Lamela 1	Učešće u ukupnoj površini objekta (%):	Klasifikacion oznaka:
	100%	124210 – Garaže – samostalne zgrade garaža
	15,02%	122012 – Zgrade koje se upotrebljavaju u poslovne svrhe
	84,98%	112222 – Stambena zgrada sa tri ili više stanova
Klasifikacija pojedinih delova objekta: Lamela 2	100%	124210 – Garaže – samostalne zgrade garaža
	100%	112222 – Stambena zgrada sa tri ili više stanova
Naziv prostornog/urbanističkog plana:	Plan detaljne regulacije prostor između ulica Zrinjskog i Frankopana, Sep Ferenc, Aleje maršala Tita i Petra Lekovića u Subotici	
Grad/opština:	Subotica	
Broj katastarske parcele/spisak katastarskih parcela i katastarska opština objekata/radova koji su predmet zahteva:	k. p. 1639 1640 1641 1642 1643 1633 KO Stari grad	
Broj katastarske parcele/spisak katastarskih parcela i katastarska opština preko kojih prelaze priključci za infrastrukturu koji su predmet zahteva:	k. p. 1639 1641 1643 1644 KO Stari grad	
Broj katastarske parcele/spisak katastarskih parcela i katastarska opština na kojima se nalaze nadzemni delovi linijskog infrastrukturnog objekta/priključnih vodovda, vezani za površinu zemljišta koji su predmet zahteva:	/	
Broj katastarske parcele/spisak katastarskih parcela i katastarska opština na kojima se nalaze postojeći vodovi koji su u koliziji sa predmetnim radovima:	/	

	Stan	6	11,04	3x16	TB	2
	Stan	23	13,8	3x20	TB	2
	Stan	11	17,25	3x25	TB	2
	Stan	1	22,08	3x32	TB	2
	<i>Ukupno</i>	<i>41</i>				

Potrebni kapaciteti za zajedničku potrošnju (razvrstan po ulazima)	Lamela 1						
	Namena	Kom.	Snaga (kW)	Osigurači (A)	Brojilo		
					Vrsta	Broj tarifa	
	Lift	1	17,25	3x25	TB	1	
	Zajednička potrošnja	1	17,25	3x25	TB	2	
	Garaža	1	17,25	3x25	TB	2	
	Hidrotehnička prostorija (GSH uređaj)	1	22,08	3x32	TB	2	
	<i>Ukupno</i>	4					
	Lamela 2						
	Namena	Kom.	Snaga (kW)	Osigurači (A)	Brojilo		
					Vrsta	Broj tarifa	
	Lift	1	17,25	3x25	TB	1	
	Zajednička potrošnja	1	17,25	3x25	TB	2	
	Garaža	1	17,25	3x25	TB	2	
	Hidrotehnička prostorija (GSH uređaj)	1	22,08	3x32	TB	1	
	Sprinklersko postrojenje	1	120	3x200	MG	2	
	<i>Ukupno</i>	5					
	Podaci o priključcima postojećih objekata na parceli/parcelama	/					
	Nedostajuća infrastruktura u skladu sa uslovima IJO	/					
Netipični potrošači	/						

Priključak na telekomunikacionu mrežu – Telekom Srbija	Priključenje objekta (mesto priključenja) na javnu TK mrežu planira se sa najbliže postojeće rezerve na predmetnom prostoru, gde je to tehnički i pravno moguće. Projektom je predviđena izgradnja kablovske kanalizacije cev PE 1xØ50(40)mm za pristup od predmetnog objekta do regulacione linije.
--	--

	TK kablovsku kanalizaciju od predmetne parcele (regulacione linije) do mesta priključenje gradiće Telekom Srbija. Nakon izgradnje TK kablovske kanalizacije, potrebno je kroz novoizgrađenu TK kablovsku kanalizaciju uvući TK kabel odgovarajućeg tipa.
Ukupan kapacitet	Obezbediti mogućnost priključenja na telekomunikacionu mrežu za potrebe priključenja 40 stanova i 1 poslovni prostor - lamela 1. Obezbediti mogućnost priključenja na telekomunikacionu mrežu za potrebe priključenja 41 stana – lamela 2

Vrsta priključka	Trajni
Vrsta mernog uređaja	/
Potrebni kapaciteti za različite namene (razvrstan po ulazima)	Obezbediti mogućnost priključenja na telekomunikacionu mrežu za potrebe priključenja 40 stanova i 1 poslovni prostor - lamela 1. Obezbediti mogućnost priključenja na telekomunikacionu mrežu za potrebe priključenja 41 stana - lamela 2.
Potrebni kapaciteti za zajedničku potrošnju (razvrstan po ulazima)	/
Podaci o priključcima postojećih objekata na parceli/parcelama	/
Nedostajuća infrastruktura u skladu sa uslovima IJO	/
Netipični potrošači	/

Priključak na gasovod (razvrstan po lamelama)	Lamela 1 – novi priključak Lamela 2 – novi priključak
Potrebni kapaciteti za zajedničku potrošnju (razvrstan po ulazima)	Lamela 1 – 40 m ³ /h Lamela 2 – 40 m ³ /h

Priključak na vodovodnu mrežu:	Novi priključak
--------------------------------	-----------------

Priključak na kanalizacionu mrežu:	Novi priključak
------------------------------------	-----------------

OSNOVNI PODACI O OBJEKTU I LOKACIJI

Dimenzije objekta:	Ukupna površina parcele/parcela:	3.022 m ² (2.305 m ² - nakon parcelacije) (717 m ² - izdvaja se za ulicu)
Lamela 1		
	Ukupna BRGP	4.205,83 m ²
	Ukupna BRUTO izgrađena površina:	5.367,26 m ²
	Ukupna NETO površina:	4.703,32 m ²
	BRUTO površina prizemlja:	755,53 m ²
	Površina zemljišta pod objektom/zaузetost:	
	Spratnost:	Po+P+2+Ps Po+P+3+Ps Po+P+4+Ps
	Visina objekta (mereno u odnosu na kotu terena):	Deo objekta Po+P+2+Ps 13,21 m (atika) Deo objekta Po+P+3+Ps 16,34 m (atika) Deo objekta Po+P+4+Ps 19,64 m (atika) Kotlarnica 21,97 m Lift 20,82 m
	Apsolutna visinska kota:	Deo objekta Po+P+2+Ps 128,71 mnv (atika) Deo objekta Po+P+3+Ps 131,84 mnv (atika) Deo objekta Po+P+4+Ps 135,14 mnv (atika) Kotlarnica 137,47 mnv Lift 136,32 mnv
	Spratna visina:	Podrum 2,92 m Prizemlje 3,65 m Spratovi 3,13 m
Lamela 2		
	Ukupna BRGP	3.227,32 m ²
	Ukupna BRUTO izgrađena površina:	4.080,14 m ²
	Ukupna NETO površina:	3.496,83 m ²
	BRUTO površina prizemlja:	509,77 m ²
	Površina zemljišta pod objektom/zaузetost:	
	Spratnost:	Po+P+4+Ps
	Visina objekta (mereno u odnosu na kotu terena):	Deo objekta Po+P+4+Ps 19,64 m (atika) Kotlarnica 21,97 m Lift 20,82 m

	Apsolutna visinska kota:	Deo objekta Po+P+4+Ps 135,14 mnv (atika) Kotlarnica 137,47 mnv Lift 136,32 mnv
	Spratna visina:	Podrum 2,92 m Prizemlje 3,30 m Spratovi 3,13 m

Posebni delovi objekta:	Broj stanova:	81
	Broj poslovnih prostora:	1
	Broj garaža/garažnih mesta:	35+26 garažnih mesta u podzemnoj etaži
	Broj parking mesta:	39
	Ukupno GM/PM:	90
Materijalizacija objekta:	Materijalizacija fasade:	Bavalit/listele
	Orijentacija slemena:	/
	Nagib krova:	2-5%
	Materijalizacija krova:	Ravan krov – sloj šljunka preko HI (krovna membrana)
Procenat zelenih površina:	Dato lokacijskim uslovima	Ostvareno
	/	20,14%
Indeks zauzetosti:	Dato lokacijskim uslovima	Ostvareno
	/	54,89%
Indeks izgrađenosti:	Dato lokacijskim uslovima	Ostvareno
	/	/
Način grejanja:	Radijatorsko grejanje	Kotao na gas x2

0.8. SAŽETI TEHNIČKI OPIS

Na osnovu projektnog zadatka investitora i uvida u Plan detaljne regulacije prostor između ulica Zrinjskog i Frankopana, Sep Ferenc, Aleje maršala Tita i Petra Lekovića u Subotici, urađeno je idejno rešenje (IDR) za izgradnju višeporodične stambene zgrade Po+P+2+Ps, Po+P+3+Ps i Po+P+4+Ps, na adresi Kragujevačkih žrtava br. 4, 6, 8 i 10 u Subotici.

Ispod objekta i dvorišta, tj. ispod većeg dela parcele, nalaze se 2 podzemne garaže.

Lokacija za izgradnju objekata je na katastarskim parcelama br. 1639, 1640, 1641, 1642, 1643 i 1644, KO Stari grad, u Subotici, na građevinski izgrađenom zemljištu, u bloku 4b prema važećem Planu detaljne regulacije prostor između ulica Zrinjskog i Frankopana, Sep Ferenc, Aleje maršala Tita i Petra Lekovića u Subotici. Postojeći objekti na parcelama se ruše.

Prilikom rušenja postojećih objekata na predmetnim parcelama potrebno je voditi računa o zaštiti i sigurnosti postojećih objekata na susednim parcelama.

Prema planu od navedenih parcela se oduzima deo površine za ulicu, te će formiranje nove parcele biti obrađeno urbanističkim projektom, nezavisnom procedurom.

Povezivanje objekta na javnu infrastrukturu će biti izvršeno u skladu sa lokacijskim uslovima i uslovima javnih komunalnih preduzeća.

Planira se povezivanje na javnu infrastrukturu preko novih priključaka na elektrodistributivnu mrežu, javnu kanalizacionu i vodovodnu mrežu, javnu TK mrežu, javnu gasovodnu mrežu i javnu lokalnu stambenu saobraćajnicu.

Objekti će se napajati električnom energijom iz EES od novoprojektovane trafo stanice do kablovskih priključnih kutija na vanjskoj fasadi objekata.

Primarno grejanje objekata predviđeno je preko gasnih kotlova smeštenih u gasnim kotlarnicama, koje se nalaze na krovu. Za hlađenje pojedinih stanova predviđena su mesta za ugradnju split i multi-split klima uređaja. U stanovima se predviđa radijatorsko grejanje.

Potrebna količina sanitarne tople vode predviđa se pomoću električnih bojlera.

Planirana je izgradnja dve lamele 1 i 2 sa zajedničkim dvorištem i pristupom zgradi iz zajedničkog dvorišta, kolski pristup dvorištu iz ulice Kragujevačkih žrtava za obe lamele.

Namena objekata je stambena. Prema Pravilniku o klasifikaciji objekata („Sl. glasnik RS“ br. 22/2015-83) objekat je „V“ kategorije.

Lamela 1	Naziv	Klasifikacioni broj	Kategorija	Procenat učešća
Podzemna garaža	Garaže – samostalne zgrade garaža	124210	V	100%
Poslovni prostor	Zgrade koje se upotrebljavaju u poslovne svrhe	122012	V	15,02%
Stambena zgrada	Stambena zgrada sa tri ili više stanova	112222	V	84,98%
Lamela 2				
Podzemna garaža	Garaže – samostalne zgrade garaža	124210	V	100%
Stambena zgrada	Stambena zgrada sa tri ili više stanova	112222	V	100%

Prema meteorološkoj karti Srbije, objekat se nalazi najbliže meteorološkoj stanici u Senti i za proračun energetske efikasnosti korišćena je spoljna projektna temperatura za grejanje - 15°C, sa prosečnom spoljnom temperaturom u grejnom periodu od 4,9°C. Termička izolacija objekta je predviđena prema Pravilniku o energetske efikasnosti zgrada („Sl. glasnik RS“ br. 61/2011-28 i objekat je svrstan u kategoriju: čl. 4, tačka 2) zgrade sa dva ili više stanova. Prema Pravilniku o uslovima, sadržini i načinu izdavanja sertifikata o energetske svojstvima zgrada („Sl. glasnik RS“ br. 69/2012-67, 44/2018-27 (dr. zakon), 111/2022-43) objekat treba da se svrsta minimum u “C” razred energetske efikasnosti sa maksimalno dozvoljenom finalnom energijom za grejanje ≤ 65 kWh (m2a).

Lokacija objekta se nalazi u VII zoni seizmičnosti, prema MCS skali.

LOKACIJA

Građevinska parcela se nalazi u Subotici, na katastarskim parcelama br. 1639, 1640, 1641, 1642, 1643 i 1644, KO Stari grad, u Subotici, ukupne površine za izgradnju cca 2.305 m² (ukupna površina svih parcela iznosi 3.022 m² od čega se oduzima 717 m² za javne potrebe). Na parcelama postoji više objekata predviđenih za uklanjanje. Objekti su građeni početkom i sredinom XX veka, od nabijene zemlje, mešovitim materijalom ili opekom.

Dispozicija novog objekta utvrđena je u odnosu na ulicu po principu ivične gradnje, prema važećem planu. Ulična građevinska linija se poklapa sa regulacionom linijom. Objekat je na regulacionoj liniji. Podužnom osom objekat je paralelan sa ulicom, a sa susednim objektima obrazuje neprekinut niz. Blok se formira u obliku slova “L”, objekat se formira ka ulicama Kragujevačkih žrtava i novoplaniranoj ulici Novoj 2.

Za potrebe formiranja parcele potrebno je izvršiti parcelaciju i deo parcele izdvojiti za buduću ulicu, tj formiranje trotoara i zelenog pojasa uz saobraćajnicu.

Glavni pešački pristup stambenim jedinicama, lameli 1 obezbeđen je iz zajedničkog dvorišta dok je pristup poslovnom prostoru obezbeđen sa glavne ulice. Kolski pristup garaži ispod objekta je obezbeđen iz ulice Kragujevačkih žrtava.

Glavni pešački i kolski pristup lameli 2 obezbeđen je iz novoplanirane ulice. Objektu je obezbeđen i pešački pristup iz dvorišta. Takođe je obezbeđen i prilaz osobama sa otežanim kretanjem tj. korisnicima invalidskih kolica iz dvorišta. Pristup dvorištu obezbeđen je iz ulice Kragujevačkih žrtava za obe lamele.

Kolski priključak na javnu saobraćajnicu je u ulici Kragujevačkih žrtava, k. p. 5366, KO Stari grad.

Kota poda prizemlja objekta – za stambene jedinice je usvojena na 115,50 mnv, tj. pristup objektu iz dvorišta je u ravni sa terenom (lamela 1 i 2) dok je pristup lameli 2 obezbeđen iz novoplanirane ulice, podignut u odnosu na okolni teren za 120 cm (Ulaz 2). Pristup objektu za lica sa otežanim kretanjem je obezbeđen iz dvorišta gde se i nalaze dva parking mesta namenjena osobama sa otežanim kretanjem. Trotoari oko objekta imaju poprečni pad od objekta, u iznosu od 1% - 2,5%.

Kota poda u poslovnom prostoru je na koti 115,15 mnv.

Unutar dvorišta, na krovu podzemne garaže je predviđeno parkiranje stanara zgrade. Ukupan broj obezbeđenih parking mesta za putnička vozila na parceli iznosi 11 parking mesta u dvorištu, 26 parking mesta u podzemnoj garaži – lamela 2, 35 parking mesta u podzemnoj garaži – lamela 1, dok je na ulici obezbeđeno 18 parking mesta. Potreban broj parking mesta za obe lamele je 90.

Potreban broj parking mesta:

Objekat	Stambena zgrada/stambeno-poslovna zgrada	Ukupan broj parking mesta
Lamela 1	40 stanova + 1 poslovni prostor	40+9=49
Lamela 2	41 stan	41

Ostvaren broj parking mesta:

	Na predmetnoj parceli
Podzemna garaža – lamela 1	35
Podzemna garaža – lamela 2	26
Dvorište	11
	Ispred predmetne parcele
	18
Ukupan broj parking mesta	90

Ukupna površina svih parcela.....P=3.022,0 m²
 Nakon parcelacije.....P=2.305,0 m²
 Za ulicu se izdvaja.....P=717,0 m

Tabela sa NETO i BRUTO površinama objekta:

Objekat	NETO objekta	BRUTO prizemlja	BRUTO objekta	BRUTO nadzemno
Lamela 1	4.719,76 m ²	755,53 m ²	5. 367,26 m ²	4.205,83 m ²
Lamela 2	3.496,83 m ²	509,77 m ²	4.080,14 m ²	3.227,32 m ²

Dvorišne saobraćajnice, trotoari i parking.....P=502,63 m²
 Zelena površina.....P=464,24 m²

Prema podacima iz plana detaljne regulacije na predmetnoj lokaciji su dozvoljeni sledeći parametri:
 Indeks zauzetosti.....MAX 70%.....ostvareno ≈54,89%
 Procenat učešća zelenih površina.....MIN 20%.....ostvareno ≈20,14%

Prema Planu detaljne regulacije, ukoliko se podzemna garaža gradi ispod čitave parcele potrebno je ozeleniti 20% krova garaže, što je u ovom slučaju i ispoštovano.

Evakuacija komunalnog otpada iz stanova rešena je kontejnerima, dimenzija 100 x 150 cm (cca 1.100 litara) koji su postavljeni u dvorištu blizu kolske kapije uz zgradu, ukupno 4 kom.

Povezivanje objekta na javnu infrastrukturu će biti izvršeno u skladu sa lokacijskim uslovima i uslovima javnih komunalnih preduzeća.

Planira se povezivanje na javnu infrastrukturu preko novih priključaka na elektrodistributivnu mrežu, javnu kanalizacionu i vodovodnu mrežu, javnu TK mrežu, javnu gasovodnu mrežu i javnu lokalnu stambenu saobraćajnicu.

Objekti će se napajati električnom energijom iz EES od novoprojektovane trafo stanice do kablovskih priključnih kutija na vanjskoj fasadi predmetnog objekta.

Primarno grejanje objekata predviđeno je preko gasnih kotlova smeštenih u gasnim kotlarnicama (za svaki ulaz posebna kotlarnica) koje se nalaze na krovu predmetnog objekta. Za hlađenje pojedinih stanova predviđena su mesta za ugradnju split i multi-split klima uređaja. U stanovima se predviđa radijatorsko grejanje.

Potrebna količina sanitarne tople vode predviđa se pomoću električnih bojlera.

Glavni projektant (IDR):

Broj licence:

Potpis:

Igor Dulić, Dipl. inž. građ.

314 H486 14



Broj tehničke dokumentacije:

Mesto i datum:

01/25

Subotica, jun 2025. godine

0.9. SPECIFIKACIJA POSEBNIH DELOVA OBJEKTA

PODZEMNA - GARAŽA - LAMELA 1			
OZNAKA	PROSTORIJA	OBIM	POVRŠINA
PM01	PARKING MESTO 01	15,40	13,50
PM02	PARKING MESTO 02	15,40	13,50
PM03	PARKING MESTO 03	15,40	13,50
PM04	PARKING MESTO 04	15,40	13,50
PM05	PARKING MESTO 05	15,40	13,50
PM06	PARKING MESTO 06	15,40	13,50
PM07	PARKING MESTO 07	15,40	13,50
PM08	PARKING MESTO 08	15,40	13,50
PM09	PARKING MESTO 09	15,40	13,50
PM10	PARKING MESTO 10	15,40	13,50
PM11	PARKING MESTO 11	15,30	13,25
PM12	PARKING MESTO 12	15,30	13,25
PM13	PARKING MESTO 13	15,30	13,25
PM14	PARKING MESTO 14	15,30	13,25
PM15	PARKING MESTO 15	15,30	13,25
PM16	PARKING MESTO 16	15,30	13,25
PM17	PARKING MESTO 17	15,00	12,50
PM18	PARKING MESTO 18	15,40	13,50
PM19	PARKING MESTO 19	15,40	13,50
PM20	PARKING MESTO 20	15,40	13,50
PM21	PARKING MESTO 21	15,40	13,50
PM22	PARKING MESTO 22	15,40	13,50
PM23	PARKING MESTO 23	15,40	13,50
PM24	PARKING MESTO 24	15,40	13,50
PM25	PARKING MESTO 25	15,40	13,50
PM26	PARKING MESTO 26	15,90	14,75
PM27	PARKING MESTO 27	15,90	14,75
PM28	PARKING MESTO 28	15,00	12,50
PM29	PARKING MESTO 29	15,00	12,50
PM30	PARKING MESTO 30	15,00	12,50
PM31	PARKING MESTO 31	15,00	12,50
PM32	PARKING MESTO 32	15,00	12,50
PM33	PARKING MESTO 33	15,00	12,50
PM34	PARKING MESTO 34	15,00	12,50
PM35	PARKING MESTO 35	15,00	12,50
R.1	RAMPA - ULAZNA	53,40	109,35
	SAOBRAĆAJNICA	156,10	400,79
			974,64

POMOĆNE PROSTORIJE			
OZNAKA	PROSTORIJA	OBIM	POVRŠINA
1.1	PRETPROSTOR	10,30	6,03
1.2	LIFT	6,90	2,97
1.3	STEPENIŠTE	19,48	20,81
1.4	REZERVOAR - AV	17,39	19,38
1.5	HIDRO. PROSTORIJA	12,62	6,55
	NEKORISTAN PROSTOR		61,50
	UMANJENJE 1,5%		116,40

UKUPNA NETO POVRŠINA	1.091,04
BRUTO POVRŠINA	1.161,43

PODZEMNA - GARAŽA - LAMELA 2			
OZNAKA	PROSTORIJA	OBIM	POVRŠINA
PM36	PARKING MESTO 36	15,30	13,25
PM37	PARKING MESTO 37	15,30	13,25
PM38	PARKING MESTO 38	15,30	13,25
PM39	PARKING MESTO 39	15,30	13,25
PM40	PARKING MESTO 40	15,30	13,25
PM41	PARKING MESTO 41	15,30	13,25
PM42	PARKING MESTO 42	15,30	13,25
PM43	PARKING MESTO 43	15,30	13,25
PM44	PARKING MESTO 44	15,30	13,25
PM45	PARKING MESTO 45	15,30	13,25
PM46	PARKING MESTO 46	15,30	13,25
PM47	PARKING MESTO 47	15,30	13,25
PM48	PARKING MESTO 48	17,40	18,50
PM49	PARKING MESTO 49	15,00	12,50
PM50	PARKING MESTO 50	15,00	12,50
PM51	PARKING MESTO 51	15,00	12,50
PM52	PARKING MESTO 52	15,30	13,25
PM53	PARKING MESTO 53	15,30	13,25
PM54	PARKING MESTO 54	15,30	13,25
PM55	PARKING MESTO 55	15,30	13,25
PM56	PARKING MESTO 56	15,30	13,25
PM57	PARKING MESTO 57	15,30	13,25
PM58	PARKING MESTO 58	15,30	13,25
PM59	PARKING MESTO 59	15,30	13,25
PM60	PARKING MESTO 60	15,00	12,75
PM61	PARKING MESTO 61	15,00	12,75
R.2	RAMPA - ULAZNA	24,88	39,30
R.3	RAMPA	23,20	33,55
R.4	RAMPA	20,60	26,50
	SAOBRAĆAJNICA	131,88	263,62
			709,47

POMOĆNE PROSTORIJE			
OZNAKA	PROSTORIJA	OBIM	POVRŠINA
2.1	REZERVOAR - SM	27,00	36,20
2.2	HIDRO. PROSTORIJA	10,75	7,19
2.3	PRETPROSTOR	11,22	6,10
2.4	STEPENIŠTE	16,98	10,03
2.5	LIFT	6,90	2,97
2.6	PROSTOR ZA BIKIKLE	18,30	9,88
	NEKORISTAN PROSTOR		21,89
	UMANJENJE 1,5%		93,17

UKUPNA NETO POVRŠINA	802,64
BRUTO POVRŠINA	852,82

PRIZEMLJE - LAMELA 1			
POSLOVNI PROSTOR			
OZNAKA	PROSTORIJA	OBIM	POVRŠINA
1.01	POSLOVNI PROSTOR	112,43	426,85
1.02	OSTAVA	53,80	143,82
1.03	TOALET	11,60	8,35
1.04	TOALET	11,50	8,19
	UMANJENJE 1,5%		578,40

KOMUNIKACIJE - ZAJEDNIČKI PROSTORI ZA STANARE			
OZNAKA	PROSTORIJA	OBIM	POVRŠINA
0.1.1	VETROBRAN	11,90	86,30
0.1.2	HODNNIK	20,80	16,49
0.1.3	LIFT	6,90	2,97
0.1.4	STEPENIŠTE	13,70	11,65
	UMANJENJE 1,5%		115,65

UKUPNA NETO POVRŠINA		694,05
BRUTO POVRŠINA		755,53

PRIZEMLJE - LAMELA 2			
STAMBENE JEDINICE			

STAN 01			
OZNAKA	PROSTORIJA	OBIM	POVRŠINA
1.01	HODNIK	9,64	5,64
1.02	DNEVNI BOR. + TRP.	22,20	25,56
1.03	KUHINJA	11,49	7,00
1.04	OSTAVA	6,87	2,60
1.05	KUPATILO	8,00	4,00
1.06	DEGAŽMAN	10,54	6,77
1.07	KUPATILO	10,20	6,38
1.08	SOBA	14,15	12,33
1.09	SOBA	14,16	11,22
UMANJENJE 1,5%			80,28

STAN 02			
OZNAKA	PROSTORIJA	OBIM	POVRŠINA
2.01	DNEVNI BOR. + TRP.	19,10	21,30
2.02	KUHINJA	9,00	4,92
2.03	KUPATILO	9,86	5,99
UMANJENJE 1,5%			31,73

STAN 03			
OZNAKA	PROSTORIJA	OBIM	POVRŠINA
3.01	HODNIK	11,53	8,13
3.02	KUHINJA + TRPEZARIJA	13,97	10,84
3.03	DNEVNI BORAVAK	13,90	11,15
3.04	SOBA	12,92	10,26
3.05	KUPATILO	9,66	5,83
UMANJENJE 1,5%			45,52

STAN 04			
OZNAKA	PROSTORIJA	OBIM	POVRŠINA
4.01	HODNIK	9,66	5,83
4.02	DNEVNI BOR. + TRP.	18,96	20,65
4.03	KUHINJA	9,50	4,96
4.04	SOBA	15,22	12,50
4.05	KUPATILO	9,26	5,34
UMANJENJE 1,5%			48,54

STAN 05			
OZNAKA	PROSTORIJA	OBIM	POVRŠINA
5.01	HODNIK	10,28	5,76
5.02	DNEVNI BOR. + TRP.	18,96	20,52
5.03	KUHINJA	9,50	4,96
5.04	SOBA	14,36	12,06
5.05	KUPATILO	9,80	5,97
	UMANJENJE 1,5%		48,53

STAN 06			
OZNAKA	PROSTORIJA	OBIM	POVRŠINA
6.01	HODNIK	10,38	5,87
6.02	DNEVNI BOR. + TRP.	18,89	21,05
6.03	KUHINJA	9,54	5,28
6.04	SOBA	12,62	9,67
6.05	KUPATILO	10,42	5,92
6.06	SOBA	13,32	10,94
6.07	KUPATILO	10,00	6,19
	UMANJENJE 1,5%		63,95

ZAJEDNIČKI PROSTORI			
OZNAKA	PROSTORIJA	OBIM	POVRŠINA
0.2.1	ULAZNO STEPENIŠTE	13,28	10,50
0.2.2	VETROBRAN	9,40	5,46
0.2.3	HODNIK	68,78	55,39
0.2.4	LIFT	6,90	2,97
0.2.5	STAPENIŠTE	13,70	11,63
0.2.6	TROKADERO	5,80	2,04
	UMANJENJE 1,5%		86,67

UKUPNA NETO POVRŠINA	405,21
BRUTO POVRŠINA	509,77

DVORIŠTE			
OZNAKA	PROSTORIJA	OBIM	POVRŠINA
	PRILAZNA SAOBRAĆA.		252,30
PM62	PARKING MESTO 62	15,00	12,50
PM63	PARKING MESTO 63	15,00	12,50
PM64	PARKING MESTO 64	15,00	12,50
PM65	PARKING MESTO 65	15,00	12,50
PM66	PARKING MESTO 66	15,00	12,50
PM67	PARKING MESTO 67	15,00	12,50
PM68	PARKING MESTO 68	15,00	12,50
PM69	PARKING MESTO 69	15,00	12,50
PM70	PARKING MESTO 70	15,00	12,50
PM71	PARKING MESTO 72	15,90	14,75
PM72	PARKING MESTO 73	15,90	14,75
	PLATO ZA KONTEJNERE		16,49
	PEŠAČKA STAZA		91,84
	ZELENA POVRŠINA		464,24
			966,87

I SPRAT - LAMELA 1			
STAMBENE JEDINICE			

STAN 01			
OZNAKA	PROSTORIJA	OBIM	POVRŠINA
1.01	HODNIK	13,35	9,57
1.02	DNEVNI BOR. + TRP.	17,56	18,43
1.03	KUHINJA	9,80	5,19
1.04	SOBA	14,16	9,67
1.05	SOBA	15,32	12,93
1.06	KUPATILO	10,72	7,18
1.07	BALKON	7,60	3,12
UMANJENJE 1,5%			65,10

STAN 02			
OZNAKA	PROSTORIJA	OBIM	POVRŠINA
2.01	HODNIK	8,66	4,68
2.02	DNEVNI BOR. + TRP.	18,82	20,81
2.03	KUHINJA	9,80	5,19
2.04	DEGAŽMAN	12,24	6,19
2.05	SOBA	12,72	9,39
2.06	SOBA	15,06	14,08
2.07	KUPATILO	10,50	6,21
2.08	BALKON	7,60	3,12
UMANJENJE 1,5%			68,62

STAN 03			
OZNAKA	PROSTORIJA	OBIM	POVRŠINA
3.01	HODNIK	10,81	7,11
3.02	DNEVNI BOR. + TRP.	20,22	21,63
3.03	KUHINJA	9,24	5,34
3.04	SOBA	12,40	9,40
3.05	SOBA	12,64	9,75
3.06	SOBA	14,46	12,03
3.07	DEGAŽMAN	9,83	5,70
3.08	KUPATILO	8,60	4,50
3.09	TOALET	7,60	3,60
3.10	BALKON	11,57	5,71
UMANJENJE 1,5%			83,50

STAN 04			
OZNAKA	PROSTORIJA	OBIM	POVRŠINA
4.01	HODNIK	15,78	7,77
4.02	DNE. B. + TRP. + KUH.	20,90	24,38
4.03	SOBA	14,06	11,58
4.04	SOBA	17,04	16,49
4.05	KUPATILO	10,30	6,40
4.06	BALKON	7,60	3,12
	UMANJENJE 1,5%		68,69

STAN 05			
OZNAKA	PROSTORIJA	OBIM	POVRŠINA
5.01	HODNIK	8,86	4,79
5.02	DNE. B. + TRP. + KUH.	18,96	19,06
5.03	SOBA	13,96	11,41
5.04	KUPATILO	12,16	5,51
5.05	BALKON	7,50	3,06
	UMANJENJE 1,5%		43,17

STAN 06			
OZNAKA	PROSTORIJA	OBIM	POVRŠINA
6.01	HODNIK	8,66	4,17
6.02	DNE. B. + TRP. + KUH.	19,50	21,48
6.03	SOBA	14,62	13,30
6.04	KUPATILO	9,34	5,43
6.05	BALKON	7,60	3,12
	UMANJENJE 1,5%		46,79

STAN 07			
OZNAKA	PROSTORIJA	OBIM	POVRŠINA
7.01	HODNIK	9,46	5,94
7.02	DNEVNI BOR. + TRP.	15,11	18,90
7.03	KUHINJA	11,60	7,20
7.04	SOBA	14,88	12,64
7.05	KUPATILO	9,06	5,43
7.06	BALKON	7,50	3,06
	UMANJENJE 1,5%		52,37

STAN 08			
OZNAKA	PROSTORIJA	OBIM	POVRŠINA
8.01	HODNIK	9,90	5,94
8.02	DNEVNI BORAVAK	15,11	14,12
8.03	KUHINJA + TRPEZARIJA	14,60	11,93
8.04	SOBA	14,88	12,68
8.05	KUPATILO	9,06	5,10
8.06	BALKON	7,50	3,06
	UMANJENJE 1,5%		52,04

STAN 09			
OZNAKA	PROSTORIJA	OBIM	POVRŠINA
9.01	HODNIK	8,56	4,48
9.02	DNE. B. + TRP. + KUH.	19,50	21,07
9.03	SOBA	14,76	13,55
9.04	KUPATILO	9,46	5,59
9.05	BALKON	7,60	3,12
	UMANJENJE 1,5%		47,09

STAN 10			
OZNAKA	PROSTORIJA	OBIM	POVRŠINA
10.01	HODNIK	8,56	4,07
10.02	DNEVNI BORAVAK	15,50	13,48
10.03	KUHINJA + TRPEZARIJA	14,10	11,03
10.04	SOBA	14,25	12,57
10.05	KUPATILO	10,42	6,73
10.06	BALKON	7,60	3,12
	UMANJENJE 1,5%		50,24

ZAJEDNIČKI PROSTORI			
OZNAKA	PROSTORIJA	OBIM	POVRŠINA
1.1.1	HODNIK	98,39	87,41
1.1.2	LIFT	6,90	2,97
1.1.3	STAPENIŠTE	14,04	12,18
1.1.4	TROKADERO	6,66	2,58
	UMANJENJE 1,5%		103,56

UKUPNA NETO POVRŠINA		681,18
BRUTO POVRŠINA		801,48

I SPRAT - LAMELA 2			
STAMBENE JEDINICE			

STAN 07			
OZNAKA	PROSTORIJA	OBIM	POVRŠINA
7.01	HODNIK	9,64	5,64
7.02	DNEVNI BOR. + TRP.	22,02	25,56
7.03	KUHINJA	11,49	7,00
7.04	OSTAVA	6,87	2,56
7.05	KUPATILO	8,00	4,00
7.06	DEGAŽMAN	10,54	6,77
7.07	KUPATILO	10,18	6,33
7.08	SOBA	14,15	12,33
7.09	SOBA	14,16	11,22
7.10	BALKON	8,00	3,36
7.11	BALKON	8,40	3,60
	UMANJENJE 1,5%		87,04

STAN 08			
OZNAKA	PROSTORIJA	OBIM	POVRŠINA
8.01	DNEVNI BOR. + TRP.	19,66	21,99
8.02	KUHINJA	9,00	4,92
8.03	KUPATILO	10,50	6,89
8.04	BALKON	6,80	2,64
	UMANJENJE 1,5%		35,89

STAN 09			
OZNAKA	PROSTORIJA	OBIM	POVRŠINA
9.01	HODNIK	11,53	8,13
9.02	KUHINJA + TRPEZARIJA	13,97	10,84
9.03	DNEVNI BORAVAK	13,90	11,15
9.04	SOBA	12,92	10,26
9.05	KUPATILO	9,66	5,83
9.06	BALKON	8,00	3,36
	UMANJENJE 1,5%		48,83

STAN 10			
OZNAKA	PROSTORIJA	OBIM	POVRŠINA
10.01	HODNIK	9,66	5,83
10.02	DNEVNI BOR. + TRP.	18,96	20,65
10.03	KUHINJA	9,50	4,96
10.04	SOBA	15,22	12,50
10.05	KUPATILO	9,26	5,34
10.06	BALKON	7,60	3,12
UMANJENJE 1,5%			51,61

STAN 11			
OZNAKA	PROSTORIJA	OBIM	POVRŠINA
11.01	HODNIK	10,28	5,76
11.02	DNEVNI BOR. + TRP.	18,96	20,52
11.03	KUHINJA	9,50	4,96
11.04	SOBA	14,36	12,06
11.05	KUPATILO	9,80	5,97
11.06	BALKON	7,60	3,12
UMANJENJE 1,5%			51,60

STAN 12			
OZNAKA	PROSTORIJA	OBIM	POVRŠINA
12.01	HODNIK	10,48	6,00
12.02	DNEVNI BOR. + TRP.	18,22	19,48
12.03	KUHINJA	9,44	4,42
12.04	SOBA	15,30	13,77
12.05	KUPATILO	10,10	6,33
12.06	BALKON	7,60	3,12
UMANJENJE 1,5%			52,32

STAN 13			
OZNAKA	PROSTORIJA	OBIM	POVRŠINA
13.01	HODNIK	11,50	7,02
13.02	DNEVNI BOR. + TRP.	16,86	17,42
13.03	KUHINJA	9,54	5,60
13.04	SOBA	13,32	11,00
13.05	KUPATILO	10,06	6,25
13.06	SOBA	13,42	11,18
13.07	KUPATILO	9,76	5,92
13.08	BALKON	7,60	3,12
	UMANJENJE 1,5%		66,50

ZAJEDNIČKI PROSTORI			
OZNAKA	PROSTORIJA	OBIM	POVRŠINA
1.2.1	HODNIK	65,18	46,69
1.2.2	LIFT	6,90	2,97
1.2.3	STAPENIŠTE	13,70	11,63
	UMANJENJE 1,5%		60,37

UKUPNA NETO POVRŠINA	454,17
BRUTO POVRŠINA	536,33

II SPRAT - LAMELA 1**STAMBENE JEDINICE****STAN 11**

OZNAKA	PROSTORIJA	OBIM	POVRŠINA
11.01	HODNIK	13,35	9,57
11.02	DNEVNI BOR. + TRP.	17,56	18,43
11.03	KUHINJA	9,80	5,19
11.04	SOBA	14,16	9,67
11.05	SOBA	15,32	12,93
11.06	KUPATILO	10,72	7,18
11.07	BALKON	7,60	3,12
UMANJENJE 1,5%			65,10

STAN 12

OZNAKA	PROSTORIJA	OBIM	POVRŠINA
12.01	HODNIK	8,66	4,68
12.02	DNEVNI BOR. + TRP.	18,82	20,81
12.03	KUHINJA	9,80	5,19
12.04	DEGAŽMAN	12,24	6,19
12.05	SOBA	12,72	9,39
12.06	SOBA	15,06	14,08
12.07	KUPATILO	10,50	6,21
12.08	BALKON	7,60	3,12
UMANJENJE 1,5%			68,62

STAN 13

OZNAKA	PROSTORIJA	OBIM	POVRŠINA
13.01	HODNIK	10,81	7,11
13.02	DNEVNI BOR. + TRP.	20,22	21,63
13.03	KUHINJA	9,24	5,34
13.04	SOBA	12,40	9,40
13.05	SOBA	12,64	9,75
13.06	SOBA	14,46	12,03
13.07	DEGAŽMAN	9,83	5,70
13.08	KUPATILO	8,60	4,50
13.09	TOALET	7,60	3,60
13.10	BALKON	11,57	5,71
UMANJENJE 1,5%			83,50

STAN 14			
OZNAKA	PROSTORIJA	OBIM	POVRŠINA
14.01	HODNIK	15,78	7,77
14.02	DNE. B. + TRP. + KUH.	20,90	24,38
14.03	SOBA	14,06	11,58
14.04	SOBA	17,04	16,49
14.05	KUPATILO	10,30	6,40
14.06	BALKON	7,60	3,12
	UMANJENJE 1,5%		68,69

STAN 15			
OZNAKA	PROSTORIJA	OBIM	POVRŠINA
15.01	HODNIK	8,86	4,79
15.02	DNE. B. + TRP. + KUH.	18,96	19,06
15.03	SOBA	13,96	11,41
15.04	KUPATILO	12,16	5,51
15.05	BALKON	7,50	3,06
	UMANJENJE 1,5%		43,17

STAN 16			
OZNAKA	PROSTORIJA	OBIM	POVRŠINA
16.01	HODNIK	8,66	4,17
16.02	DNE. B. + TRP. + KUH.	19,50	21,48
16.03	SOBA	14,62	13,30
16.04	KUPATILO	9,34	5,43
16.05	BALKON	7,60	3,12
	UMANJENJE 1,5%		46,79

STAN 17			
OZNAKA	PROSTORIJA	OBIM	POVRŠINA
17.01	HODNIK	9,46	5,94
17.02	DNEVNI BOR. + TRP.	15,11	18,90
17.03	KUHINJA	11,60	7,20
17.04	SOBA	14,88	12,64
17.05	KUPATILO	9,06	5,43
17.06	BALKON	7,50	3,06
	UMANJENJE 1,5%		52,37

STAN 18			
OZNAKA	PROSTORIJA	OBIM	POVRŠINA
18.01	HODNIK	9,90	5,94
18.02	DNEVNI BORAVAK	15,11	14,12
18.03	KUHINJA + TRPEZARIJA	14,60	11,93
18.04	SOBA	14,88	12,68
18.05	KUPATILO	9,06	5,10
18.06	BALKON	7,50	3,06
	UMANJENJE 1,5%		52,04

STAN 19			
OZNAKA	PROSTORIJA	OBIM	POVRŠINA
19.01	HODNIK	8,56	4,48
19.02	DNE. B. + TRP. + KUH.	19,50	21,07
19.03	SOBA	14,76	13,55
19.04	KUPATILO	9,46	5,59
19.05	BALKON	7,60	3,12
	UMANJENJE 1,5%		47,09

STAN 20			
OZNAKA	PROSTORIJA	OBIM	POVRŠINA
20.01	HODNIK	8,56	4,07
20.02	DNEVNI BORAVAK	15,50	13,48
20.03	KUHINJA + TRPEZARIJA	14,10	11,03
20.04	SOBA	14,25	12,57
20.05	KUPATILO	10,42	6,73
20.06	BALKON	7,60	3,12
	UMANJENJE 1,5%		50,24

ZAJEDNIČKI PROSTORI			
OZNAKA	PROSTORIJA	OBIM	POVRŠINA
2.1.1	HODNIK	98,39	90,07
2.1.2	LIFT	6,90	2,97
2.1.3	STAPENIŠTE	14,04	12,18
	UMANJENJE 1,5%		103,64

UKUPNA NETO POVRŠINA		681,26
BRUTO POVRŠINA		801,48

II SPRAT - LAMELA 2			
STAMBENE JEDINICE			

STAN 14			
OZNAKA	PROSTORIJA	OBIM	POVRŠINA
14.01	HODNIK	9,64	5,64
14.02	DNEVNI BOR. + TRP.	22,20	25,56
14.03	KUHINJA	11,49	7,00
14.04	OSTAVA	6,87	2,52
14.05	KUPATILO	8,00	4,00
14.06	DEGAŽMAN	10,54	6,77
14.07	KUPATILO	10,17	6,29
14.08	SOBA	14,15	12,33
14.09	SOBA	14,16	11,22
14.10	BALKON	8,00	3,36
14.11	BALKON	8,40	3,60
	UMANJENJE 1,5%		86,97

STAN 15			
OZNAKA	PROSTORIJA	OBIM	POVRŠINA
15.01	DNEVNI BOR. + TRP.	19,66	21,99
15.02	KUHINJA	9,00	4,92
15.03	KUPATILO	10,50	6,89
15.04	BALKON	6,80	2,64
	UMANJENJE 1,5%		35,89

STAN 16			
OZNAKA	PROSTORIJA	OBIM	POVRŠINA
16.01	HODNIK	11,53	8,13
16.02	KUHINJA + TRPEZARIJA	13,97	10,84
16.03	DNEVNI BORAVAK	13,90	11,15
16.04	SOBA	12,92	10,26
16.05	KUPATILO	9,66	5,83
16.06	BALKON	8,00	3,36
	UMANJENJE 1,5%		48,83

STAN 17			
OZNAKA	PROSTORIJA	OBIM	POVRŠINA
17.01	HODNIK	9,66	5,83
17.02	DNEVNI BOR. + TRP.	18,96	20,65
17.03	KUHINJA	9,50	4,96
17.04	SOBA	15,22	12,50
17.05	KUPATILO	9,26	5,34
17.06	BALKON	7,60	3,12
	UMANJENJE 1,5%		51,61

STAN 18			
OZNAKA	PROSTORIJA	OBIM	POVRŠINA
18.01	HODNIK	10,28	5,76
18.02	DNEVNI BOR. + TRP.	18,96	20,52
18.03	KUHINJA	9,50	4,96
18.04	SOBA	14,36	12,06
18.05	KUPATILO	9,80	5,97
18.06	BALKON	7,60	3,12
	UMANJENJE 1,5%		51,60

STAN 19			
OZNAKA	PROSTORIJA	OBIM	POVRŠINA
19.01	HODNIK	10,48	6,00
19.02	DNEVNI BOR. + TRP.	18,22	19,48
19.03	KUHINJA	9,44	4,42
19.04	SOBA	15,30	13,77
19.05	KUPATILO	10,10	6,33
19.06	BALKON	7,60	3,12
	UMANJENJE 1,5%		52,32

STAN 20			
OZNAKA	PROSTORIJA	OBIM	POVRŠINA
20.01	HODNIK	11,50	7,02
20.02	DNEVNI BOR. + TRP.	16,86	17,42
20.03	KUHINJA	9,80	5,60
20.04	SOBA	13,32	11,00
20.05	KUPATILO	10,06	6,25
20.06	SOBA	13,42	11,18
20.07	KUPATILO	9,76	5,92
20.08	BALKON	7,60	3,12
	UMANJENJE 1,5%		66,50

ZAJEDNIČKI PROSTORI			
OZNAKA	PROSTORIJA	OBIM	POVRŠINA
2.2.1	HODNIK	65,18	46,69
2.2.2	LIFT	6,90	2,97
2.2.3	STAPENIŠTE	13,70	11,63
	UMANJENJE 1,5%		60,37

UKUPNA NETO POVRŠINA	454,09
BRUTO POVRŠINA	536,33

III SPRAT - LAMELA 1**STAMBENE JEDINICE****STAN 21**

OZNAKA	PROSTORIJA	OBIM	POVRŠINA
21.01	HODNIK	13,35	9,57
21.02	DNEVNI BOR. + TRP.	17,56	18,43
21.03	KUHINJA	9,80	5,19
21.04	SOBA	14,16	9,67
21.05	SOBA	15,32	12,93
21.06	KUPATILO	10,72	7,18
21.07	BALKON	7,60	3,12
UMANJENJE 1,5%			65,10

STAN 22

OZNAKA	PROSTORIJA	OBIM	POVRŠINA
22.01	HODNIK	8,66	4,68
22.02	DNEVNI BOR. + TRP.	18,82	20,81
22.03	KUHINJA	9,80	5,19
22.04	DEGAŽMAN	12,24	6,19
22.05	SOBA	12,72	9,39
22.06	SOBA	15,06	14,08
22.07	KUPATILO	10,50	6,21
22.08	BALKON	7,60	3,12
UMANJENJE 1,5%			68,62

STAN 23

OZNAKA	PROSTORIJA	OBIM	POVRŠINA
23.01	HODNIK	10,81	7,11
23.02	DNEVNI BOR. + TRP.	20,22	21,63
23.03	KUHINJA	9,24	5,34
23.04	SOBA	12,40	9,40
23.05	SOBA	12,64	9,75
23.06	SOBA	14,46	12,03
23.07	DEGAŽMAN	9,83	5,70
23.08	KUPATILO	8,60	4,50
23.09	TOALET	7,60	3,60
23.10	BALKON	11,57	5,71
UMANJENJE 1,5%			83,50

STAN 24			
OZNAKA	PROSTORIJA	OBIM	POVRŠINA
24.01	HODNIK	15,78	7,77
24.02	DNE. B. + TRP. + KUH.	20,90	24,38
24.03	SOBA	14,06	11,58
24.04	SOBA	17,04	16,49
24.05	KUPATILO	10,30	6,40
24.06	BALKON	7,60	3,12
	UMANJENJE 1,5%		68,69

STAN 25			
OZNAKA	PROSTORIJA	OBIM	POVRŠINA
25.01	HODNIK	8,86	4,79
25.02	DNE. B. + TRP. + KUH.	18,96	19,06
25.03	SOBA	13,96	11,41
25.04	KUPATILO	12,16	5,51
25.05	BALKON	7,50	3,06
	UMANJENJE 1,5%		43,17

STAN 26			
OZNAKA	PROSTORIJA	OBIM	POVRŠINA
26.01	HODNIK	10,36	4,23
26.02	DNE. B. + TRP. + KUH.	16,80	14,67
26.03	SOBA	11,72	8,09
26.04	KUPATILO	11,00	6,12
26.05	BALKON	20,86	13,41
	UMANJENJE 1,5%		45,82

STAN 27			
OZNAKA	PROSTORIJA	OBIM	POVRŠINA
27.01	HODNIK	7,52	3,31
27.02	DNEVNI BOR. + TRP.	17,24	15,13
27.03	KUHINJA	11,60	7,20
27.04	SOBA	11,52	7,57
27.05	KUPATILO	9,90	5,01
27.06	BALKON	21,06	13,53
	UMANJENJE 1,5%		50,97

STAN 28			
OZNAKA	PROSTORIJA	OBIM	POVRŠINA
28.01	HODNIK	9,90	5,94
28.02	DNEVNI BORAVAK	15,11	14,12
28.03	KUHINJA + TRPEZARIJA	14,60	11,93
28.04	SOBA	14,88	12,68
28.05	KUPATILO	9,06	5,10
28.06	BALKON	7,50	3,06
	UMANJENJE 1,5%		52,04

STAN 29			
OZNAKA	PROSTORIJA	OBIM	POVRŠINA
29.01	HODNIK	8,56	4,48
29.02	DNE. B. + TRP. + KUH.	19,50	21,07
29.03	SOBA	14,76	13,55
29.04	KUPATILO	9,46	5,59
29.05	BALKON	7,60	3,12
	UMANJENJE 1,5%		47,09

STAN 30			
OZNAKA	PROSTORIJA	OBIM	POVRŠINA
30.01	HODNIK	8,56	4,07
30.02	DNEVNI BORAVAK	15,50	13,48
30.03	KUHINJA + TRPEZARIJA	14,10	11,03
30.04	SOBA	14,25	12,57
30.05	KUPATILO	10,42	6,73
30.06	BALKON	7,60	3,12
	UMANJENJE 1,5%		50,24

ZAJEDNIČKI PROSTORI			
OZNAKA	PROSTORIJA	OBIM	POVRŠINA
3.1.1	HODNIK	98,39	90,07
3.1.2	LIFT	6,90	2,97
3.1.3	STAPENIŠTE	14,04	12,18
	UMANJENJE 1,5%		103,64

UKUPNA NETO POVRŠINA		678,89
BRUTO POVRŠINA		801,48

III SPRAT - LAMELA 2			
STAMBENE JEDINICE			

STAN 21			
OZNAKA	PROSTORIJA	OBIM	POVRŠINA
21.01	HODNIK	9,64	5,64
21.02	DNEVNI BOR. + TRP.	22,20	25,56
21.03	KUHINJA	11,49	7,00
21.04	OSTAVA	6,86	2,43
21.05	KUPATILO	8,00	4,00
21.06	DEGAŽMAN	10,54	6,77
21.07	KUPATILO	10,15	6,24
21.08	SOBA	14,15	12,33
21.09	SOBA	14,16	11,22
21.10	BALKON	8,00	3,36
21.11	BALKON	8,40	3,60
	UMANJENJE 1,5%		86,83

STAN 22			
OZNAKA	PROSTORIJA	OBIM	POVRŠINA
22.01	DNEVNI BOR. + TRP.	19,66	21,99
22.02	KUHINJA	9,00	4,92
22.03	KUPATILO	10,50	6,89
22.04	BALKON	6,80	2,64
	UMANJENJE 1,5%		35,89

STAN 23			
OZNAKA	PROSTORIJA	OBIM	POVRŠINA
23.01	HODNIK	11,53	8,13
23.02	KUHINJA + TRPEZARIJA	13,97	10,84
23.03	DNEVNI BORAVAK	13,90	11,15
23.04	SOBA	12,92	10,26
23.05	KUPATILO	9,66	5,83
23.06	BALKON	8,00	3,36
	UMANJENJE 1,5%		48,83

STAN 24			
OZNAKA	PROSTORIJA	OBIM	POVRŠINA
24.01	HODNIK	9,66	5,83
24.02	DNEVNI BOR. + TRP.	18,96	20,65
24.03	KUHINJA	9,50	4,96
24.04	SOBA	15,22	12,50
24.05	KUPATILO	9,26	5,34
24.06	BALKON	7,60	3,12
	UMANJENJE 1,5%		51,61

STAN 25			
OZNAKA	PROSTORIJA	OBIM	POVRŠINA
25.01	HODNIK	10,28	5,76
25.02	DNEVNI BOR. + TRP.	18,96	20,52
25.03	KUHINJA	9,50	4,96
25.04	SOBA	14,36	12,06
25.05	KUPATILO	9,80	5,97
25.06	BALKON	7,60	3,12
	UMANJENJE 1,5%		51,60

STAN 26			
OZNAKA	PROSTORIJA	OBIM	POVRŠINA
26.01	HODNIK	10,48	6,00
26.02	DNEVNI BOR. + TRP.	18,22	19,48
26.03	KUHINJA	9,44	4,42
26.04	SOBA	15,30	13,77
26.05	KUPATILO	10,10	6,33
26.06	BALKON	7,60	3,12
	UMANJENJE 1,5%		52,32

STAN 27			
OZNAKA	PROSTORIJA	OBIM	POVRŠINA
27.01	HODNIK	11,50	7,02
27.02	DNEVNI BOR. + TRP.	16,86	17,42
27.03	KUHINJA	9,80	5,60
27.04	SOBA	13,32	11,00
27.05	KUPATILO	10,06	6,25
27.06	SOBA	13,42	11,18
27.07	KUPATILO	9,76	5,92
27.08	BALKON	7,60	3,12
	UMANJENJE 1,5%		66,50

ZAJEDNIČKI PROSTORI			
OZNAKA	PROSTORIJA	OBIM	POVRŠINA
3.2.1	HODNIK	65,18	46,69
3.2.2	LIFT	6,90	2,97
3.2.3	STAPENIŠTE	13,70	11,63
	UMANJENJE 1,5%		60,37

UKUPNA NETO POVRŠINA	453,96
BRUTO POVRŠINA	536,33

IV SPRAT - LAMELA 1**STAMBENE JEDINICE****STAN 31**

OZNAKA	PROSTORIJA	OBIM	POVRŠINA
31.01	HODNIK	13,35	9,57
31.02	DNEVNI BOR. + TRP.	17,56	18,43
31.03	KUHINJA	9,80	5,19
31.04	SOBA	14,16	9,67
31.05	SOBA	15,32	12,93
31.06	KUPATILO	10,72	7,18
31.07	BALKON	7,60	3,12
UMANJENJE 1,5%			65,10

STAN 32

OZNAKA	PROSTORIJA	OBIM	POVRŠINA
32.01	HODNIK	8,66	4,68
32.02	DNEVNI BOR. + TRP.	18,82	20,81
32.03	KUHINJA	9,80	5,19
32.04	DEGAŽMAN	12,24	6,19
32.05	SOBA	12,72	9,39
32.06	SOBA	15,06	14,08
32.07	KUPATILO	10,50	6,21
32.08	BALKON	7,60	3,12
UMANJENJE 1,5%			68,62

STAN 33

OZNAKA	PROSTORIJA	OBIM	POVRŠINA
33.01	HODNIK	10,81	7,11
33.02	DNEVNI BOR. + TRP.	20,22	21,63
33.03	KUHINJA	9,24	5,34
33.04	SOBA	12,40	9,40
33.05	SOBA	12,64	9,75
33.06	SOBA	14,46	12,03
33.07	DEGAŽMAN	9,83	5,70
33.08	KUPATILO	8,60	4,50
33.09	TOALET	7,60	3,60
33.10	BALKON	11,57	5,71
UMANJENJE 1,5%			83,50

STAN 34			
OZNAKA	PROSTORIJA	OBIM	POVRŠINA
34.01	HODNIK	15,78	7,77
34.02	DNE. B. + TRP. + KUH.	20,90	24,38
34.03	SOBA	14,06	11,58
34.04	SOBA	17,04	16,49
34.05	KUPATILO	10,30	6,40
34.06	BALKON	7,60	3,12
	UMANJENJE 1,5%		68,69

STAN 35			
OZNAKA	PROSTORIJA	OBIM	POVRŠINA
35.01	HODNIK	10,06	4,32
35.02	DNEVNI BORAVAK	13,00	10,55
35.03	KUHINJA + TRPEZARIJA	13,66	10,41
35.04	SOBA	11,76	8,23
35.05	KUPATILO	8,88	4,91
35.06	BALKON	19,20	12,29
	UMANJENJE 1,5%		49,95

STAN 36			
OZNAKA	PROSTORIJA	OBIM	POVRŠINA
36.01	HODNIK	7,68	3,58
36.02	DNEVNI BORAVAK	14,80	12,68
36.03	KUHINJA + TRPEZARIJA	15,47	12,61
36.04	SOBA	14,25	12,57
36.05	KUPATILO	10,42	6,73
36.06	BALKON	7,60	3,12
	UMANJENJE 1,5%		50,52

ZAJEDNIČKI PROSTORI			
OZNAKA	PROSTORIJA	OBIM	POVRŠINA
4.1.1	HODNIK	63,55	65,68
4.1.2	LIFT	6,90	2,97
4.1.3	STAPENIŠTE	14,04	12,18
	UMANJENJE 1,5%		79,62

UKUPNA NETO POVRŠINA		466,00
BRUTO POVRŠINA		549,47

IV SPRAT - LAMELA 2			
STAMBENE JEDINICE			

STAN 28			
OZNAKA	PROSTORIJA	OBIM	POVRŠINA
28.01	HODNIK	9,64	5,64
28.02	DNEVNI BOR. + TRP.	22,20	25,56
28.03	KUHINJA	11,49	7,00
28.04	OSTAVA	6,84	2,35
28.05	KUPATILO	8,00	4,00
28.06	DEGAŽMAN	10,54	6,77
28.07	KUPATILO	10,14	6,20
28.08	SOBA	14,15	12,33
28.09	SOBA	14,16	11,22
28.10	BALKON	8,00	3,36
28.11	BALKON	8,40	3,60
	UMANJENJE 1,5%		86,71

STAN 29			
OZNAKA	PROSTORIJA	OBIM	POVRŠINA
29.01	DNEVNI BOR. + TRP.	19,66	21,99
29.02	KUHINJA	9,00	4,92
29.03	KUPATILO	10,50	6,89
29.04	BALKON	6,80	2,64
	UMANJENJE 1,5%		35,89

STAN 30			
OZNAKA	PROSTORIJA	OBIM	POVRŠINA
30.01	HODNIK	11,53	8,13
30.02	KUHINJA + TRPEZARIJA	13,97	10,84
30.03	DNEVNI BORAVAK	13,90	11,15
30.04	SOBA	12,92	10,26
30.05	KUPATILO	9,66	5,83
30.06	BALKON	8,00	3,36
	UMANJENJE 1,5%		48,83

STAN 31			
OZNAKA	PROSTORIJA	OBIM	POVRŠINA
31.01	HODNIK	9,66	5,83
31.02	DNEVNI BOR. + TRP.	18,96	20,65
31.03	KUHINJA	9,50	4,96
31.04	SOBA	15,22	12,50
31.05	KUPATILO	9,26	5,34
31.06	BALKON	7,60	3,12
	UMANJENJE 1,5%		51,61

STAN 32			
OZNAKA	PROSTORIJA	OBIM	POVRŠINA
32.01	HODNIK	10,28	5,76
32.02	DNEVNI BOR. + TRP.	18,96	20,52
32.03	KUHINJA	9,50	4,96
32.04	SOBA	14,36	12,06
32.05	KUPATILO	9,80	5,97
32.06	BALKON	7,60	3,12
	UMANJENJE 1,5%		51,60

STAN 33			
OZNAKA	PROSTORIJA	OBIM	POVRŠINA
33.01	HODNIK	10,48	6,00
33.02	DNEVNI BOR. + TRP.	18,22	19,48
33.03	KUHINJA	9,44	4,42
33.04	SOBA	15,30	13,77
33.05	KUPATILO	10,10	6,33
33.06	BALKON	7,60	3,12
	UMANJENJE 1,5%		52,32

STAN 34			
OZNAKA	PROSTORIJA	OBIM	POVRŠINA
34.01	HODNIK	11,50	7,02
34.02	DNEVNI BOR. + TRP.	16,86	17,42
34.03	KUHINJA	9,80	5,60
34.04	SOBA	13,32	11,00
34.05	KUPATILO	10,06	6,25
34.06	SOBA	13,42	11,18
34.07	KUPATILO	9,76	5,92
34.08	BALKON	7,60	3,12
	UMANJENJE 1,5%		66,50

ZAJEDNIČKI PROSTORI			
OZNAKA	PROSTORIJA	OBIM	POVRŠINA
4.2.1	HODNIK	65,18	46,69
4.2.2	LIFT	6,90	2,97
4.2.3	STAPENIŠTE	13,70	11,63
	UMANJENJE 1,5%		60,37

UKUPNA NETO POVRŠINA	453,84
BRUTO POVRŠINA	536,33

POVUČENI SPRAT - LAMELA 1**STAMBENE JEDINICE****STAN 37**

OZNAKA	PROSTORIJA	OBIM	POVRŠINA
37.01	HODNIK	13,35	9,57
37.02	DNEVNI BOR. + TRP.	17,56	18,43
37.03	KUHINJA	9,80	5,19
37.04	SOBA	14,16	9,67
37.05	SOBA	15,32	12,93
37.06	KUPATILO	10,72	7,18
37.07	BALKON	7,60	3,12
UMANJENJE 1,5%			65,10

STAN 38

OZNAKA	PROSTORIJA	OBIM	POVRŠINA
38.01	HODNIK	16,82	8,93
38.02	DNEVNI BOR. + TRP.	15,76	15,52
38.03	KUHINJA	9,80	5,19
38.04	SOBA	11,52	6,94
38.05	SOBA	12,46	9,59
38.06	KUPATILO	10,50	6,21
38.07	BALKON	27,63	15,67
UMANJENJE 1,5%			67,03

STAN 39

OZNAKA	PROSTORIJA	OBIM	POVRŠINA
39.01	HODNIK	9,23	4,73
39.02	DNEVNI BOR. + TRP.	19,76	23,58
39.03	KUHINJA	9,48	5,53
39.04	SOBA	11,78	7,56
39.05	SOBA	14,10	10,61
39.06	DEGAŽMAN	9,02	4,59
39.07	KUPATILO	8,60	4,50
39.08	TOALET	7,60	3,60
39.09	BALKON	34,99	20,65
UMANJENJE 1,5%			84,07

STAN 40			
OZNAKA	PROSTORIJA	OBIM	POVRŠINA
40.01	HODNIK	9,79	5,22
40.02	DNE. B. + TRP. + KUH.	21,78	27,13
40.03	SOBA	13,62	8,68
40.04	SOBA	15,16	11,75
40.05	DEGAŽMAN	11,98	6,60
40.06	KUPATILO	9,00	5,02
40.07	BALKON	28,06	17,94
40.08	DEGAŽMAN	9,92	4,19
40.09	SOBA	15,94	12,43
40.10	KUPATILO	8,48	4,47
40.11	VEŠERAJ	6,32	2,35
40.12	BALKON	9,36	5,15
	UMANJENJE 1,5%		109,27

ZAJEDNIČKI PROSTORI			
OZNAKA	PROSTORIJA	OBIM	POVRŠINA
PS.1.1	HODNIK	47,85	44,14
PS.1.2	LIFT	6,90	2,97
PS.1.3	STAPENIŠTE	14,04	12,18
	UMANJENJE 1,5%		58,40

UKUPNA NETO POVRŠINA	383,86
BRUTO POVRŠINA	456,60

POVUČENI SPRAT - LAMELA 2			
STAMBENE JEDINICE			

STAN 35			
OZNAKA	PROSTORIJA	OBIM	POVRŠINA
35.01	HODNIK	9,64	5,64
35.02	DNEVNI BOR. + TRP.	19,42	18,00
35.03	KUHINJA	11,49	7,00
35.04	OSTAVA	6,83	2,26
35.05	KUPATILO	8,00	4,00
35.06	DEGAŽMAN	10,54	6,77
35.07	KUPATILO	10,13	6,16
35.08	SOBA	14,15	12,33
35.09	SOBA	14,16	11,22
35.10	BALKON	8,00	3,36
35.11	BALKON	17,02	10,63
	UMANJENJE 1,5%		86,06

STAN 36			
OZNAKA	PROSTORIJA	OBIM	POVRŠINA
36.01	DNEVNI BOR. + TRP.	19,66	21,99
36.02	KUHINJA	9,00	4,92
36.03	KUPATILO	10,50	6,89
36.04	BALKON	6,80	2,64
	UMANJENJE 1,5%		35,89

STAN 37			
OZNAKA	PROSTORIJA	OBIM	POVRŠINA
37.01	HODNIK	11,53	8,13
37.02	KUHINJA + TRPEZARIJA	13,97	10,84
37.03	DNEVNI BORAVAK	13,90	11,15
37.04	SOBA	12,92	10,26
37.05	KUPATILO	9,66	5,83
37.06	BALKON	8,00	3,36
	UMANJENJE 1,5%		48,83

STAN 38			
OZNAKA	PROSTORIJA	OBIM	POVRŠINA
38.01	HODNIK	9,66	5,83
38.02	DNEVNI BOR. + TRP.	18,96	20,65
38.03	KUHINJA	9,50	4,96
38.04	SOBA	15,22	12,50
38.05	KUPATILO	9,26	5,34
38.06	BALKON	7,60	3,12
UMANJENJE 1,5%			51,61

STAN 39			
OZNAKA	PROSTORIJA	OBIM	POVRŠINA
39.01	HODNIK	9,02	4,72
39.02	DNEVNI BOR. + TRP.	16,36	15,39
39.03	KUHINJA	9,50	4,96
39.04	SOBA	12,06	8,62
39.05	KUPATILO	9,66	5,43
39.06	BALKON	21,46	12,40
UMANJENJE 1,5%			50,75

STAN 40			
OZNAKA	PROSTORIJA	OBIM	POVRŠINA
40.01	HODNIK	10,62	4,53
40.02	DNEVNI BOR. + TRP.	15,92	15,44
40.03	KUHINJA	8,60	3,92
40.04	SOBA	12,40	9,02
40.05	KUPATILO	10,00	6,19
40.06	BALKON	22,49	13,15
UMANJENJE 1,5%			51,47

STAN 41			
OZNAKA	PROSTORIJA	OBIM	POVRŠINA
41.01	HODNIK	9,46	4,50
41.02	DNEVNI BOR. + TRP.	15,40	13,87
41.03	KUHINJA	8,40	4,32
41.04	SOBA	11,62	8,42
41.05	KUPATILO	9,16	5,00
41.06	SOBA	11,62	8,41
41.07	KUPATILO	9,86	5,70
41.08	BALKON	27,20	15,24
	UMANJENJE 1,5%		64,48

ZAJEDNIČKI PROSTORI			
OZNAKA	PROSTORIJA	OBIM	POVRŠINA
PS.2.1	HODNIK	65,18	46,69
PS.2.2	LIFT	6,90	2,97
PS.2.3	STAPENIŠTE	13,70	11,63
	UMANJENJE 1,5%		60,37

UKUPNA NETO POVRŠINA	449,46
BRUTO POVRŠINA	536,35

KROV - LAMELA 1			
STAMBENE JEDINICE			

ZAJEDNIČKE PROSTORIJE			
OZNAKA	PROSTORIJA	OBIM	POVRŠINA
T.1.1	HODNIK	11,23	8,20
T.1.2	STEPENIŠTE	14,04	12,18
T.1.3	KOTLARNICA	10,57	7,07
	UMANJENJE 1,5%		27,04

UKUPNA NETO POVRŠINA	27,04
BRUTO POVRŠINA	39,79

LAMELA 1	
NETO POVRŠINA - PODZEMNA GARAŽA	1.091,04
NETO POVRŠINA - POSLOVANJE	694,05
NETO POVRŠINA - STAMBENE JEDINICE	2.918,23
UKUPNA NETO POVRŠINA	4.703,32
BRUTO POVRŠINA	5.367,26

KROV - LAMELA 2			
STAMBENE JEDINICE			

ZAJEDNIČKE PROSTORIJE			
OZNAKA	PROSTORIJA	OBIM	POVRŠINA
T.2.1	HODNIK	9,78	5,29
T.2.2	STEPENIŠTE	13,70	11,63
T.2.3	KOTLARNICA	11,21	6,89
	UMANJENJE 1,5%		23,45

UKUPNA NETO POVRŠINA	23,45
BRUTO POVRŠINA	35,90

LAMELA 2	
NETO POVRŠINA - PODZEMNA GARAŽA	802,64
NETO POVRŠINA - STAMBENE JEDINICE	2.694,18
UKUPNA NETO POVRŠINA	3.496,83
BRUTO POVRŠINA	4.080,16

0.10. GRAFIČKI PRILOZI

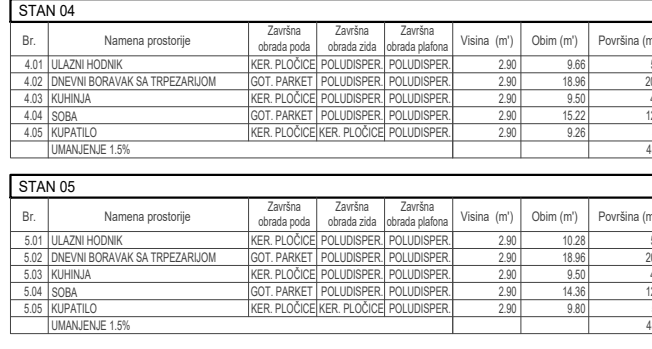
[illegible][illegible][illegible][illegible]



ISPRAĆ - LAMELA 1

STAN 01	Namena prostora	Šifra	Zametak	Šifra	Šifra	Prostori (m ²)
1	12.1 LIZN. KUHINJA	KUH. K. POLIGRAM. POLIGRAM.	2,80	12,30	6,27	1,84
2	12.2 LIZN. KUHINJA SA TRAPPEZOM	KUH. K. POLIGRAM. POLIGRAM.	2,80	12,30	6,27	1,84
3	12.3 LIZN. KUHINJA	KUH. K. POLIGRAM. POLIGRAM.	2,80	12,30	6,27	1,84
4	12.4 LIZN. KUHINJA	KUH. K. POLIGRAM. POLIGRAM.	2,80	12,30	6,27	1,84
5	12.5 LIZN. KUHINJA	KUH. K. POLIGRAM. POLIGRAM.	2,80	12,30	6,27	1,84
6	12.6 LIZN. KUHINJA	KUH. K. POLIGRAM. POLIGRAM.	2,80	12,30	6,27	1,84
7	12.7 LIZN. KUHINJA	KUH. K. POLIGRAM. POLIGRAM.	2,80	12,30	6,27	1,84
8	12.8 LIZN. KUHINJA	KUH. K. POLIGRAM. POLIGRAM.	2,80	12,30	6,27	1,84
9	12.9 LIZN. KUHINJA	KUH. K. POLIGRAM. POLIGRAM.	2,80	12,30	6,27	1,84
10	12.10 LIZN. KUHINJA	KUH. K. POLIGRAM. POLIGRAM.	2,80	12,30	6,27	1,84
11	12.11 LIZN. KUHINJA	KUH. K. POLIGRAM. POLIGRAM.	2,80	12,30	6,27	1,84
12	12.12 LIZN. KUHINJA	KUH. K. POLIGRAM. POLIGRAM.	2,80	12,30	6,27	1,84
13	12.13 LIZN. KUHINJA	KUH. K. POLIGRAM. POLIGRAM.	2,80	12,30	6,27	1,84
14	12.14 LIZN. KUHINJA	KUH. K. POLIGRAM. POLIGRAM.	2,80	12,30	6,27	1,84
15	12.15 LIZN. KUHINJA	KUH. K. POLIGRAM. POLIGRAM.	2,80	12,30	6,27	1,84
16	12.16 LIZN. KUHINJA	KUH. K. POLIGRAM. POLIGRAM.	2,80	12,30	6,27	1,84
17	12.17 LIZN. KUHINJA	KUH. K. POLIGRAM. POLIGRAM.	2,80	12,30	6,27	1,84
18	12.18 LIZN. KUHINJA	KUH. K. POLIGRAM. POLIGRAM.	2,80	12,30	6,27	1,84
19	12.19 LIZN. KUHINJA	KUH. K. POLIGRAM. POLIGRAM.	2,80	12,30	6,27	1,84
20	12.20 LIZN. KUHINJA	KUH. K. POLIGRAM. POLIGRAM.	2,80	12,30	6,27	1,84
21	12.21 LIZN. KUHINJA	KUH. K. POLIGRAM. POLIGRAM.	2,80	12,30	6,27	1,84
22	12.22 LIZN. KUHINJA	KUH. K. POLIGRAM. POLIGRAM.	2,80	12,30	6,27	1,84
23	12.23 LIZN. KUHINJA	KUH. K. POLIGRAM. POLIGRAM.	2,80	12,30	6,27	1,84
24	12.24 LIZN. KUHINJA	KUH. K. POLIGRAM. POLIGRAM.	2,80	12,30	6,27	1,84
25	12.25 LIZN. KUHINJA	KUH. K. POLIGRAM. POLIGRAM.	2,80	12,30	6,27	1,84
26	12.26 LIZN. KUHINJA	KUH. K. POLIGRAM. POLIGRAM.	2,80	12,30	6,27	1,84
27	12.27 LIZN. KUHINJA	KUH. K. POLIGRAM. POLIGRAM.	2,80	12,30	6,27	1,84
28	12.28 LIZN. KUHINJA	KUH. K. POLIGRAM. POLIGRAM.	2,80	12,30	6,27	1,84
29	12.29 LIZN. KUHINJA	KUH. K. POLIGRAM. POLIGRAM.	2,80	12,30	6,27	1,84
30	12.30 LIZN. KUHINJA	KUH. K. POLIGRAM. POLIGRAM.	2,80	12,30	6,27	1,84
31	12.31 LIZN. KUHINJA	KUH. K. POLIGRAM. POLIGRAM.	2,80	12,30	6,27	1,84
32	12.32 LIZN. KUHINJA	KUH. K. POLIGRAM. POLIGRAM.	2,80	12,30	6,27	1,84
33	12.33 LIZN. KUHINJA	KUH. K. POLIGRAM. POLIGRAM.	2,80	12,30	6,27	1,84
34	12.34 LIZN. KUHINJA	KUH. K. POLIGRAM. POLIGRAM.	2,80	12,30	6,27	1,84
35	12.35 LIZN. KUHINJA	KUH. K. POLIGRAM. POLIGRAM.	2,80	12,30	6,27	1,84
36	12.36 LIZN. KUHINJA	KUH. K. POLIGRAM. POLIGRAM.	2,80	12,30	6,27	1,84
37	12.37 LIZN. KUHINJA	KUH. K. POLIGRAM. POLIGRAM.	2,80	12,30	6,27	1,84
38	12.38 LIZN. KUHINJA	KUH. K. POLIGRAM. POLIGRAM.	2,80	12,30	6,27	1,84
39	12.39 LIZN. KUHINJA	KUH. K. POLIGRAM. POLIGRAM.	2,80	12,30	6,27	1,84
40	12.40 LIZN. KUHINJA	KUH. K. POLIGRAM. POLIGRAM.	2,80	12,30	6,27	1,84
41	12.41 LIZN. KUHINJA	KUH. K. POLIGRAM. POLIGRAM.	2,80	12,30	6,27	1,84
42	12.42 LIZN. KUHINJA	KUH. K. POLIGRAM. POLIGRAM.	2,80	12,30	6,27	1,84
43	12.43 LIZN. KUHINJA	KUH. K. POLIGRAM. POLIGRAM.	2,80	12,30	6,27	1,84
44	12.44 LIZN. KUHINJA	KUH. K. POLIGRAM. POLIGRAM.	2,80	12,30	6,27	1,84
45	12.45 LIZN. KUHINJA	KUH. K. POLIGRAM. POLIGRAM.	2,80	12,30	6,27	1,84
46	12.46 LIZN. KUHINJA	KUH. K. POLIGRAM. POLIGRAM.	2,80	12,30	6,27	1,84
47	12.47 LIZN. KUHINJA	KUH. K. POLIGRAM. POLIGRAM.	2,80	12,30	6,27	1,84
48	12.48 LIZN. KUHINJA	KUH. K. POLIGRAM. POLIGRAM.	2,80	12,30	6,27	1,84
49	12.49 LIZN. KUHINJA	KUH. K. POLIGRAM. POLIGRAM.	2,80	12,30	6,27	1,84
50	12.50 LIZN. KUHINJA	KUH. K. POLIGRAM. POLIGRAM.	2,80	12,30	6,27	1,84
51	12.51 LIZN. KUHINJA	KUH. K. POLIGRAM. POLIGRAM.	2,80	12,30	6,27	1,84
52	12.52 LIZN. KUHINJA	KUH. K. POLIGRAM. POLIGRAM.	2,80	12,30	6,27	1,84
53	12.53 LIZN. KUHINJA	KUH. K. POLIGRAM. POLIGRAM.	2,80	12,30	6,27	1,84
54	12.54 LIZN. KUHINJA	KUH. K. POLIGRAM. POLIGRAM.	2,80	12,30	6,27	1,84
55	12.55 LIZN. KUHINJA	KUH. K. POLIGRAM. POLIGRAM.	2,80	12,30	6,27	1,84
56	12.56 LIZN. KUHINJA	KUH. K. POLIGRAM. POLIGRAM.	2,80	12,30	6,27	1,84
57	12.57 LIZN. KUHINJA	KUH. K. POLIGRAM. POLIGRAM.	2,80	12,30	6,27	1,84
58	12.58 LIZN. KUHINJA	KUH. K. POLIGRAM. POLIGRAM.	2,80	12,30	6,27	1,84
59	12.59 LIZN. KUHINJA	KUH. K. POLIGRAM. POLIGRAM.	2,80	12,30	6,27	1,84
60	12.60 LIZN. KUHINJA	KUH. K. POLIGRAM. POLIGRAM.	2,80	12,30	6,27	1,84
61	12.61 LIZN. KUHINJA	KUH. K. POLIGRAM. POLIGRAM.	2,80	12,30	6,27	1,84
62	12.62 LIZN. KUHINJA	KUH. K. POLIGRAM. POLIGRAM.	2,80	12,30	6,27	1,84
63	12.63 LIZN. KUHINJA	KUH. K. POLIGRAM. POLIGRAM.	2,80	12,30	6,27	1,84
64	12.64 LIZN. KUHINJA	KUH. K. POLIGRAM. POLIGRAM.	2,80	12,30	6,27	1,84
65	12.65 LIZN. KUHINJA	KUH. K. POLIGRAM. POLIGRAM.	2,80	12,30	6,27	1,84
66	12.66 LIZN. KUHINJA	KUH. K. POLIGRAM. POLIGRAM.	2,80	12,30	6,27	1,84
67	12.67 LIZN. KUHINJA	KUH. K. POLIGRAM. POLIGRAM.	2,80	12,30	6,27	1,84
68	12.68 LIZN. KUHINJA	KUH. K. POLIGRAM. POLIGRAM.	2,80	12,30	6,27	1,84
69	12.69 LIZN. KUHINJA	KUH. K. POLIGRAM. POLIGRAM.	2,80	12,30	6,27	1,84
70	12.70 LIZN. KUHINJA	KUH. K. POLIGRAM. POLIGRAM.	2,80	12,30	6,27	1,84
71	12.71 LIZN. KUHINJA	KUH. K. POLIGRAM. POLIGRAM.	2,80	12,30	6,27	1,84
72	12.72 LIZN. KUHINJA	KUH. K. POLIGRAM. POLIGRAM.	2,80	12,30	6,27	1,84
73	12.73 LIZN. KUHINJA	KUH. K. POLIGRAM. POLIGRAM.	2,80	12,30	6,27	1,84
74	12.74 LIZN. KUHINJA	KUH. K. POLIGRAM. POLIGRAM.	2,80	12,30	6,27	1,84
75	12.75 LIZN. KUHINJA	KUH. K. POLIGRAM. POLIGRAM.	2,80	12,30	6,27	1,84
76	12.76 LIZN. KUHINJA	KUH. K. POLIGRAM. POLIGRAM.	2,80	12,30	6,27	1,84
77	12.77 LIZN. KUHINJA	KUH. K. POLIGRAM. POLIGRAM.	2,80	12,30	6,27	1,84
78	12.78 LIZN. KUHINJA	KUH. K. POLIGRAM. POLIGRAM.	2,80	12,30	6,27	1,84
79	12.79 LIZN. KUHINJA	KUH. K. POLIGRAM. POLIGRAM.	2,80	12,30	6,27	1,84
80	12.80 LIZN. KUHINJA	KUH. K. POLIGRAM. POLIGRAM.	2,80	12,30	6,27	1,84
81	12.81 LIZN. KUHINJA	KUH. K. POLIGRAM. POLIGRAM.	2,80	12,30	6,27	1,84
82	12.82 LIZN. KUHINJA	KUH. K. POLIGRAM. POLIGRAM.	2,80	12,30	6,27	1,84
83	12.83 LIZN. KUHINJA	KUH. K. POLIGRAM. POLIGRAM.	2,80	12,30	6,27	1,84
84	12.84 LIZN. KUHINJA	KUH. K. POLIGRAM. POLIGRAM.	2,80	12,30	6,27	1,84
85	12.85 LIZN. KUHINJA	KUH. K. POLIGRAM. POLIGRAM.	2,80	12,30	6,27	1,84
86	12.86 LIZN. KUHINJA	KUH. K. POLIGRAM. POLIGRAM.	2,80	12,30	6,27	1,84
87	12.87 LIZN. KUHINJA	KUH. K. POLIGRAM. POLIGRAM.	2,80	12,30	6,27	1,84
88	12.88 LIZN. KUHINJA	KUH. K. POLIGRAM. POLIGRAM.	2,80	12,30	6,27	1,84
89	12.89 LIZN. KUHINJA	KUH. K. POLIGRAM. POLIGRAM.	2,80	12,30	6,27	1,84
90	12.90 LIZN. KUHINJA	KUH. K. POLIGRAM. POLIGRAM.	2,80	12,30	6,27	1,84
91	12.91 LIZN. KUHINJA	KUH. K. POLIGRAM. POLIGRAM.	2,80	12,30	6,27	1,84
92	12.92 LIZN. KUHINJA	KUH. K. POLIGRAM. POLIGRAM.	2,80	12,30	6,27	1,84
93	12.93 LIZN. KUHINJA	KUH. K. POLIGRAM. POLIGRAM.	2,80	12,30	6,27	1,84
94	12.94 LIZN. KUHINJA	KUH. K. POLIGRAM. POLIGRAM.	2,80	12,30	6,27	1,84
95	12.95 LIZN. KUHINJA	KUH. K. POLIGRAM. POLIGRAM.	2,80	12,30	6,27	1,84
96	12.96 LIZN. KUHINJA	KUH. K. POLIGRAM. POLIGRAM.	2,80	12,30	6,27	1,84
97	12.97 LIZN. KUHINJA	KUH. K. POLIGRAM. POLIGRAM.	2,80	12,30	6,27	1,84
98	12.98 LIZN. KUHINJA	KUH. K. POLIGRAM. POLIGRAM.	2,80	12,30	6,27	1,84
99	12.99 LIZN. KUHINJA	KUH. K. POLIGRAM. POLIGRAM.	2,80	12,30	6,27	1,84
100	13.00 LIZN. KUHINJA	KUH. K. POLIGRAM. POLIGRAM.	2,80	12,30	6,27	1,84
101	13.01 LIZN. KUHINJA	KUH. K. POLIGRAM. POLIGRAM.	2,80	12,30	6,27	1,84
102	13.02 LIZN. KUHINJA	KUH. K. POLIGRAM. POLIGRAM.	2,80	12,30	6,27	1,84
103	13.03 LIZN. KUHINJA	KUH. K. POLIGRAM. POLIGRAM.	2,80	12,30	6,27	1,84
104	13.04 LIZN. KUHINJA	KUH. K. POLIGRAM. POLIGRAM.	2,80	12,30	6,27	1,84
105	13.05 LIZN. KUHINJA	KUH. K. POLIGRAM. POLIGRAM.	2,80	12,30	6,27	1,84
106	13.06 LIZN. KUHINJA	KUH. K. POLIGRAM. POLIGRAM.	2,80	12,30	6,27	1,84
107	13.07 LIZN. KUHINJA	KUH. K. POLIGRAM. POLIGRAM.	2,80	12,30	6,27	1,84
108	13.08 LIZN. KUHINJA	KUH. K. POLIGRAM. POLIGRAM.	2,80	12,30	6,27	1,84
109	13.09 LIZN. KUHINJA	KUH. K. POLIGRAM. POLIGRAM.	2,80	12,30	6,27	1,84
110	13.10 LIZN. KUHINJA	KUH. K. POLIGRAM. POLIGRAM.	2,80	12,30	6,27	1,84
111	13.11 LIZN. KUHINJA	KUH. K. POLIGRAM. POLIGRAM.	2,80	12,30	6,27	1,84
112	13.12 LIZN. KUHINJA	KUH. K. POLIGRAM. POLIGRAM.	2,80	12,30	6,27	1,84
113	13.13 LIZN. KUHINJA	KUH. K. POLIGRAM. POLIGRAM.	2,80	12,30	6,27	1,84
114	13.14 LIZN. KUHINJA	KUH. K. POLIGRAM. POLIGRAM.	2,80	12,30	6,27	1,84
115	13.15 LIZN. KUHINJA	KUH. K. POLIGRAM. POLIGRAM.	2,80	12,30	6,27	1,84
116	13.16 LIZN. KUHINJA	KUH. K. POLIGRAM. POLIGRAM.	2,80	12,30	6,27	1,84
117	13.17 LIZN. KUHINJA	KUH. K. POLIGRAM. POLIGRAM.	2,80	12,30	6,27	1,84
118	13.18 LIZN. KUHINJA	KUH. K. POLIGRAM. POLIGRAM.	2,80	12,30	6,27	1,84
119	13.19 LIZN. KUHINJA	KUH. K. POLIGRAM. POLIGRAM.	2,80	12,30	6,27	1,84
120	13.20 LIZN. KUHINJA	KUH. K. POLIGRAM. POLIGRAM.	2,80	12,30	6,27	1,84
121	13.21 LIZN. KUHINJA	KUH. K. POLIGRAM. POLIGRAM.	2,80	12,30	6,27	1,84
122	13.22 LIZN. KUHINJA	KUH. K. POLIGRAM. POLIGRAM.	2,80	12,30	6,27	1,84
123	13.23 LIZN. KUHINJA	KUH. K. POLIGRAM. POLIGRAM.	2,80	12,30	6,27	1,84
124	13.24 LIZN. KUHINJA	KUH. K. POLIGRAM. POLIGRAM.	2,80	12,30	6,27	1,84
125	13.25 LIZN. KUHINJA	KUH. K. POLIGRAM. POLIGRAM.	2,80	12,30	6,27	1,84
126	13.26 LIZN. KUHINJA	KUH. K. POLIGRAM. POLIGRAM.	2,80	12,30	6,27	1,84
127	13.27 LIZN. KUHINJA	KUH. K. POLIGRAM. POLIGRAM.	2,80	12,30	6,27	1,84
128	13.28 LIZN. KUHINJA	KUH. K. POLIGRAM. POLIGRAM.	2,80	12,30	6,27	1,84
129	13.29 LIZN. KUHINJA	KUH. K. POLIGRAM. POLIGRAM.	2,80	12,30	6,27	1,84
130	13.30 LIZN. KUHINJA	KUH. K. POLIGRAM. POLIGRAM.	2,80	12,30	6,27	1,84
131	13.31 LIZN. KUHINJA	KUH. K. POLIGRAM. POLIGRAM.	2,80	12,30	6,27	1,84
132	13.32 LIZN. KUHINJA	KUH. K. POLIGRAM. POLIGRAM.	2,80	12,30	6,27	1,84
133	13.33 LIZN. KUHINJA	KUH. K. POLIGRAM. POLIGRAM.	2,80	12,30	6,27	1,84
134	13.34 LIZN. KUHINJA	KUH. K. POLIGRAM. POLIGRAM.	2,80	12,30	6,27	1,84
135	13.35 LIZN. KUHINJA	KUH. K. POLIGRAM. POLIGRAM.	2,80	12,30	6,27	1,84
136	13.36 LIZN. KUHINJA	KUH. K. POLIGRAM. POLIGRAM.	2,80	12,30	6,27	1,84
137	13.37 LIZN. KUHINJA	KUH. K. POLIGRAM. POLIGRAM.	2,80	12,30	6,27	1,84
138	13.38 LIZN. KUHINJA	KUH. K. POLIGRAM. POLIGRAM.	2,80	12,30	6,27	1,84
139	13.39 LIZN. KUHINJA	KUH. K. POLIGRAM. POLIGRAM.	2,80	12,30	6,27	1,84
140	13.40 LIZN. KUHINJA	KUH. K. POLIGRAM. POLIGRAM.	2,80	12,30	6,27	1,84
141	13.41 LIZN. KUHINJA	KUH. K. POLIGRAM. POLIGRAM.	2,80	12,30	6,27	1,84
142	13.42 LIZN. KUHINJA	KUH. K. POLIGRAM. POLIGRAM.	2,80	12,30	6,27	1,84
143	13.43 LIZN. KUHINJA	KUH. K. POLIGRAM. POLIGRAM.	2,80	12,30	6,27	1,84
144	13.44 LIZN. KUHINJA	KUH. K. POLIGRAM. POLIGRAM.	2,80	12,30	6,27	1,84
145	13.45 LIZN. KUHINJA	KUH. K. POLIGRAM. POLIGRAM.	2,80	12,30	6,27	1,84
146	13.46 LIZN. KUHINJA	KUH. K. POLIGRAM. POLIGRAM.	2,80	12,30	6,27	1,84
147	13.47 LIZN. KUHINJA	KUH. K. POLIGRAM. POLIGRAM.	2,80	12,30	6,27	1,84
148	13.48 LIZN. KUHINJA	KUH. K. POLIGRAM. POLIGRAM.	2,80	12,30	6,27	1,84
149	13.49 LIZN. KUHINJA	KUH. K. POLIGRAM. POLIGRAM.	2,80	12,30	6,27	1,84
150	13.50 LIZN. KUHINJA	KUH. K. POL				

[illegible]



II SPRAT - LAMELA 1

STAN 11

h	Nomena prostora	Zastita	Zastita	Zastita	Zastita	Zastita	Vredn (m ²)	Qten (m ²)	Podloga (m ²)
		stena	stena	stena	stena	stena			
		drvo	drvo	drvo	drvo	drvo			
		pol	pol	pol	pol	pol			
		okna	okna	okna	okna	okna			
		podloga	podloga	podloga	podloga	podloga			
1501	IZNAN KORNIC	NEK POCLOK POLIGRAFIJA POLIGRAFIJA	2,60	1,80	2,60	1,80	1,80	1,80	1,80
1502	IZNAN KORNIC	NEK POCLOK POLIGRAFIJA POLIGRAFIJA	2,60	1,80	2,60	1,80	1,80	1,80	1,80
1503	IZNAN KORNIC	NEK POCLOK POLIGRAFIJA POLIGRAFIJA	2,60	1,80	2,60	1,80	1,80	1,80	1,80
1504	IZNAN KORNIC	NEK POCLOK POLIGRAFIJA POLIGRAFIJA	2,60	1,80	2,60	1,80	1,80	1,80	1,80
1505	IZNAN KORNIC	NEK POCLOK POLIGRAFIJA POLIGRAFIJA	2,60	1,80	2,60	1,80	1,80	1,80	1,80
1506	IZNAN KORNIC	NEK POCLOK POLIGRAFIJA POLIGRAFIJA	2,60	1,80	2,60	1,80	1,80	1,80	1,80
1507	IZNAN KORNIC	NEK POCLOK POLIGRAFIJA POLIGRAFIJA	2,60	1,80	2,60	1,80	1,80	1,80	1,80
1508	IZNAN KORNIC	NEK POCLOK POLIGRAFIJA POLIGRAFIJA	2,60	1,80	2,60	1,80	1,80	1,80	1,80
1509	IZNAN KORNIC	NEK POCLOK POLIGRAFIJA POLIGRAFIJA	2,60	1,80	2,60	1,80	1,80	1,80	1,80
1510	IZNAN KORNIC	NEK POCLOK POLIGRAFIJA POLIGRAFIJA	2,60	1,80	2,60	1,80	1,80	1,80	1,80
1511	IZNAN KORNIC	NEK POCLOK POLIGRAFIJA POLIGRAFIJA	2,60	1,80	2,60	1,80	1,80	1,80	1,80
1512	IZNAN KORNIC	NEK POCLOK POLIGRAFIJA POLIGRAFIJA	2,60	1,80	2,60	1,80	1,80	1,80	1,80
1513	IZNAN KORNIC	NEK POCLOK POLIGRAFIJA POLIGRAFIJA	2,60	1,80	2,60	1,80	1,80	1,80	1,80
1514	IZNAN KORNIC	NEK POCLOK POLIGRAFIJA POLIGRAFIJA	2,60	1,80	2,60	1,80	1,80	1,80	1,80
1515	IZNAN KORNIC	NEK POCLOK POLIGRAFIJA POLIGRAFIJA	2,60	1,80	2,60	1,80	1,80	1,80	1,80
1516	IZNAN KORNIC	NEK POCLOK POLIGRAFIJA POLIGRAFIJA	2,60	1,80	2,60	1,80	1,80	1,80	1,80
1517	IZNAN KORNIC	NEK POCLOK POLIGRAFIJA POLIGRAFIJA	2,60	1,80	2,60	1,80	1,80	1,80	1,80
1518	IZNAN KORNIC	NEK POCLOK POLIGRAFIJA POLIGRAFIJA	2,60	1,80	2,60	1,80	1,80	1,80	1,80
1519	IZNAN KORNIC	NEK POCLOK POLIGRAFIJA POLIGRAFIJA	2,60	1,80	2,60	1,80	1,80	1,80	1,80
1520	IZNAN KORNIC	NEK POCLOK POLIGRAFIJA POLIGRAFIJA	2,60	1,80	2,60	1,80	1,80	1,80	1,80
1521	IZNAN KORNIC	NEK POCLOK POLIGRAFIJA POLIGRAFIJA	2,60	1,80	2,60	1,80	1,80	1,80	1,80
1522	IZNAN KORNIC	NEK POCLOK POLIGRAFIJA POLIGRAFIJA	2,60	1,80	2,60	1,80	1,80	1,80	1,80
1523	IZNAN KORNIC	NEK POCLOK POLIGRAFIJA POLIGRAFIJA	2,60	1,80	2,60	1,80	1,80	1,80	1,80
1524	IZNAN KORNIC	NEK POCLOK POLIGRAFIJA POLIGRAFIJA	2,60	1,80	2,60	1,80	1,80	1,80	1,80
1525	IZNAN KORNIC	NEK POCLOK POLIGRAFIJA POLIGRAFIJA	2,60	1,80	2,60	1,80	1,80	1,80	1,80
1526	IZNAN KORNIC	NEK POCLOK POLIGRAFIJA POLIGRAFIJA	2,60	1,80	2,60	1,80	1,80	1,80	1,80
1527	IZNAN KORNIC	NEK POCLOK POLIGRAFIJA POLIGRAFIJA	2,60	1,80	2,60	1,80	1,80	1,80	1,80
1528	IZNAN KORNIC	NEK POCLOK POLIGRAFIJA POLIGRAFIJA	2,60	1,80	2,60	1,80	1,80	1,80	1,80
1529	IZNAN KORNIC	NEK POCLOK POLIGRAFIJA POLIGRAFIJA	2,60	1,80	2,60	1,80	1,80	1,80	1,80
1530	IZNAN KORNIC	NEK POCLOK POLIGRAFIJA POLIGRAFIJA	2,60	1,80	2,60	1,80	1,80	1,80	1,80
1531	IZNAN KORNIC	NEK POCLOK POLIGRAFIJA POLIGRAFIJA	2,60	1,80	2,60	1,80	1,80	1,80	1,80
1532	IZNAN KORNIC	NEK POCLOK POLIGRAFIJA POLIGRAFIJA	2,60	1,80	2,60	1,80	1,80	1,80	1,80
1533	IZNAN KORNIC	NEK POCLOK POLIGRAFIJA POLIGRAFIJA	2,60	1,80	2,60	1,80	1,80	1,80	1,80
1534	IZNAN KORNIC	NEK POCLOK POLIGRAFIJA POLIGRAFIJA	2,60	1,80	2,60	1,80	1,80	1,80	1,80
1535	IZNAN KORNIC	NEK POCLOK POLIGRAFIJA POLIGRAFIJA	2,60	1,80	2,60	1,80	1,80	1,80	1,80
1536	IZNAN KORNIC	NEK POCLOK POLIGRAFIJA POLIGRAFIJA	2,60	1,80	2,60	1,80	1,80	1,80	1,80
1537	IZNAN KORNIC	NEK POCLOK POLIGRAFIJA POLIGRAFIJA	2,60	1,80	2,60	1,80	1,80	1,80	1,80
1538	IZNAN KORNIC	NEK POCLOK POLIGRAFIJA POLIGRAFIJA	2,60	1,80	2,60	1,80	1,80	1,80	1,80
1539	IZNAN KORNIC	NEK POCLOK POLIGRAFIJA POLIGRAFIJA	2,60	1,80	2,60	1,80	1,80	1,80	1,80
1540	IZNAN KORNIC	NEK POCLOK POLIGRAFIJA POLIGRAFIJA	2,60	1,80	2,60	1,80	1,80	1,80	1,80
1541	IZNAN KORNIC	NEK POCLOK POLIGRAFIJA POLIGRAFIJA	2,60	1,80	2,60	1,80	1,80	1,80	1,80
1542	IZNAN KORNIC	NEK POCLOK POLIGRAFIJA POLIGRAFIJA	2,60	1,80	2,60	1,80	1,80	1,80	1,80
1543	IZNAN KORNIC	NEK POCLOK POLIGRAFIJA POLIGRAFIJA	2,60	1,80	2,60	1,80	1,80	1,80	1,80
1544	IZNAN KORNIC	NEK POCLOK POLIGRAFIJA POLIGRAFIJA	2,60	1,80	2,60	1,80	1,80	1,80	1,80
1545	IZNAN KORNIC	NEK POCLOK POLIGRAFIJA POLIGRAFIJA	2,60	1,80	2,60	1,80	1,80	1,80	1,80
1546	IZNAN KORNIC	NEK POCLOK POLIGRAFIJA POLIGRAFIJA	2,60	1,80	2,60	1,80	1,80	1,80	1,80
1547	IZNAN KORNIC	NEK POCLOK POLIGRAFIJA POLIGRAFIJA	2,60	1,80	2,60	1,80	1,80	1,80	1,80
1548	IZNAN KORNIC	NEK POCLOK POLIGRAFIJA POLIGRAFIJA	2,60	1,80	2,60	1,80	1,80	1,80	1,80
1549	IZNAN KORNIC	NEK POCLOK POLIGRAFIJA POLIGRAFIJA	2,60	1,80	2,60	1,80	1,80	1,80	1,80
1550	IZNAN KORNIC	NEK POCLOK POLIGRAFIJA POLIGRAFIJA	2,60	1,80	2,60	1,80	1,80	1,80	1,80
1551	IZNAN KORNIC	NEK POCLOK POLIGRAFIJA POLIGRAFIJA	2,60	1,80	2,60	1,80	1,80	1,80	1,80
1552	IZNAN KORNIC	NEK POCLOK POLIGRAFIJA POLIGRAFIJA	2,60	1,80	2,60	1,80	1,80	1,80	1,80
1553	IZNAN KORNIC	NEK POCLOK POLIGRAFIJA POLIGRAFIJA	2,60	1,80	2,60	1,80	1,80	1,80	1,80
1554	IZNAN KORNIC	NEK POCLOK POLIGRAFIJA POLIGRAFIJA	2,60	1,80	2,60	1,80	1,80	1,80	1,80
1555	IZNAN KORNIC	NEK POCLOK POLIGRAFIJA POLIGRAFIJA	2,60	1,80	2,60	1,80	1,80	1,80	1,80
1556	IZNAN KORNIC	NEK POCLOK POLIGRAFIJA POLIGRAFIJA	2,60	1,80	2,60	1,80	1,80	1,80	1,80
1557	IZNAN KORNIC	NEK POCLOK POLIGRAFIJA POLIGRAFIJA	2,60	1,80	2,60	1,80	1,80	1,80	1,80
1558	IZNAN KORNIC	NEK POCLOK POLIGRAFIJA POLIGRAFIJA	2,60	1,80	2,60	1,80	1,80	1,80	1,80
1559	IZNAN KORNIC	NEK POCLOK POLIGRAFIJA POLIGRAFIJA	2,60	1,80	2,60	1,80	1,80	1,80	1,80
1560	IZNAN KORNIC	NEK POCLOK POLIGRAFIJA POLIGRAFIJA	2,60	1,80	2,60	1,80	1,80	1,80	1,80
1561	IZNAN KORNIC	NEK POCLOK POLIGRAFIJA POLIGRAFIJA	2,60	1,80	2,60	1,80	1,80	1,80	1,80
1562	IZNAN KORNIC	NEK POCLOK POLIGRAFIJA POLIGRAFIJA	2,60	1,80	2,60	1,80	1,80	1,80	1,80
1563	IZNAN KORNIC	NEK POCLOK POLIGRAFIJA POLIGRAFIJA	2,60	1,80	2,60	1,80	1,80	1,80	1,80
1564	IZNAN KORNIC	NEK POCLOK POLIGRAFIJA POLIGRAFIJA	2,60	1,80	2,60	1,80	1,80	1,80	1,80
1565	IZNAN KORNIC	NEK POCLOK POLIGRAFIJA POLIGRAFIJA	2,60	1,80	2,60	1,80	1,80	1,80	1,80
1566	IZNAN KORNIC	NEK POCLOK POLIGRAFIJA POLIGRAFIJA	2,60	1,80	2,60	1,80	1,80	1,80	1,80
1567	IZNAN KORNIC	NEK POCLOK POLIGRAFIJA POLIGRAFIJA	2,60	1,80	2,60	1,80	1,80	1,80	1,80
1568	IZNAN KORNIC	NEK POCLOK POLIGRAFIJA POLIGRAFIJA	2,60	1,80	2,60	1,80	1,80	1,80	1,80
1569	IZNAN KORNIC	NEK POCLOK POLIGRAFIJA POLIGRAFIJA	2,60	1,80	2,60	1,80	1,80	1,80	1,80
1570	IZNAN KORNIC	NEK POCLOK POLIGRAFIJA POLIGRAFIJA	2,60	1,80	2,60	1,80	1,80	1,80	1,80
1571	IZNAN KORNIC	NEK POCLOK POLIGRAFIJA POLIGRAFIJA	2,60	1,80	2,60	1,80	1,80	1,80	1,80
1572	IZNAN KORNIC	NEK POCLOK POLIGRAFIJA POLIGRAFIJA	2,60	1,80	2,60	1,80	1,80	1,80	1,80
1573	IZNAN KORNIC	NEK POCLOK POLIGRAFIJA POLIGRAFIJA	2,60	1,80	2,60	1,80	1,80	1,80	1,80
1574	IZNAN KORNIC	NEK POCLOK POLIGRAFIJA POLIGRAFIJA	2,60	1,80	2,60	1,80	1,80	1,80	1,80
1575	IZNAN KORNIC	NEK POCLOK POLIGRAFIJA POLIGRAFIJA	2,60	1,80	2,60	1,80	1,80	1,80	1,80
1576	IZNAN KORNIC	NEK POCLOK POLIGRAFIJA POLIGRAFIJA	2,60	1,80	2,60	1,80	1,80	1,80	1,80
1577	IZNAN KORNIC	NEK POCLOK POLIGRAFIJA POLIGRAFIJA	2,60	1,80	2,60	1,80	1,80	1,80	1,80
1578	IZNAN KORNIC	NEK POCLOK POLIGRAFIJA POLIGRAFIJA	2,60	1,80	2,60	1,80	1,80	1,80	1,80
1579	IZNAN KORNIC	NEK POCLOK POLIGRAFIJA POLIGRAFIJA	2,60	1,80	2,60	1,80	1,80	1,80	1,80
1580	IZNAN KORNIC	NEK POCLOK POLIGRAFIJA POLIGRAFIJA	2,60	1,80	2,60	1,80	1,80	1,80	1,80
1581	IZNAN KORNIC	NEK POCLOK POLIGRAFIJA POLIGRAFIJA	2,60	1,80	2,60	1,80	1,80	1,80	1,80
1582	IZNAN KORNIC	NEK POCLOK POLIGRAFIJA POLIGRAFIJA	2,60	1,80	2,60	1,80	1,80	1,80	1,80
1583	IZNAN KORNIC	NEK POCLOK POLIGRAFIJA POLIGRAFIJA	2,60	1,80	2,60	1,80	1,80	1,80	1,80
1584	IZNAN KORNIC	NEK POCLOK POLIGRAFIJA POLIGRAFIJA	2,60	1,80	2,60	1,80	1,80	1,80	1,80
1585	IZNAN KORNIC	NEK POCLOK POLIGRAFIJA POLIGRAFIJA	2,60	1,80	2,60	1,80	1,80	1,80	1,80
1586	IZNAN KORNIC	NEK POCLOK POLIGRAFIJA POLIGRAFIJA	2,60	1,80	2,60	1,80	1,80	1,80	1,80
1587	IZNAN KORNIC	NEK POCLOK POLIGRAFIJA POLIGRAFIJA	2,60	1,80	2,60	1,80	1,80	1,80	1,80
1588	IZNAN KORNIC	NEK POCLOK POLIGRAFIJA POLIGRAFIJA	2,60	1,80	2,60	1,80	1,80	1,80	1,80
1589	IZNAN KORNIC	NEK POCLOK POLIGRAFIJA POLIGRAFIJA	2,60	1,80	2,60	1,80	1,80	1,80	1,80
1590	IZNAN KORNIC	NEK POCLOK POLIGRAFIJA POLIGRAFIJA	2,60	1,80	2,60	1,80	1,80	1,80	1,80
1591	IZNAN KORNIC	NEK POCLOK POLIGRAFIJA POLIGRAFIJA	2,60	1,80	2,60	1,80	1,80	1,80	1,80
1592	IZNAN KORNIC	NEK POCLOK POLIGRAFIJA POLIGRAFIJA	2,60	1,80	2,60	1,80	1,80	1,80	1,80
1593	IZNAN KORNIC	NEK POCLOK POLIGRAFIJA POLIGRAFIJA	2,60	1,80	2,60	1,80	1,80	1,80	1,80
1594	IZNAN KORNIC	NEK POCLOK POLIGRAFIJA POLIGRAFIJA	2,60	1,80	2,60	1,80	1,80	1,80	1,80
1595	IZNAN KORNIC	NEK POCLOK POLIGRAFIJA POLIGRAFIJA	2,60	1,80	2,60	1,80	1,80	1,80	1,80
1596	IZNAN KORNIC	NEK POCLOK POLIGRAFIJA POLIGRAFIJA	2,60	1,80	2,60	1,80	1,80	1,80	1,80
1597	IZNAN KORNIC	NEK POCLOK POLIGRAFIJA POLIGRAFIJA	2,60	1,80	2,60	1,80	1,80	1,80	1,80
1598	IZNAN KORNIC	NEK POCLOK POLIGRAFIJA POLIGRAFIJA	2,60	1,80	2,60	1,80	1,80	1,80	1,80
1599	IZNAN KORNIC	NEK POCLOK POLIGRAFIJA POLIGRAFIJA	2,60	1,80	2,60	1,80	1,80	1,80	1,80
1600	IZNAN KORNIC	NEK POCLOK POLIGRAFIJA POLIGRAFIJA	2,60	1,80	2,60	1,80	1,80	1,80	1,80
1601	IZNAN KORNIC	NEK POCLOK POLIGRAFIJA POLIGRAFIJA	2,60	1,80	2,60	1,80	1,80	1,80	1,80
1602	IZNAN KORNIC	NEK POCLOK POLIGRAFIJA POLIGRAFIJA	2,60	1,80	2,60	1,80	1,80	1,80	1,80
1603	IZNAN KORNIC	NEK POCLOK POLIGRAFIJA POLIGRAFIJA	2,60	1,80	2,60	1,80	1,80	1,80	1,80
1604	IZNAN KORNIC	NEK POCLOK POLIGRAFIJA POLIGRAFIJA	2,60	1,80	2,60	1,80	1,80	1,80	1,80
1605	IZNAN KORNIC	NEK POCLOK POLIGRAFIJA POLIGRAFIJA	2,60	1,80	2,60	1,80	1,80	1,80	1,80
1606	IZNAN KORNIC	NEK POCLOK POLIGRAFIJA POLIGRAFIJA	2,60	1,80	2,60	1,80	1,80	1,80	1,80
1607	IZNAN KORNIC	NEK POCLOK POLIGRAFIJA POLIGRAFIJA	2,60	1,80	2,60	1,80	1,80	1,80	1,80
1608	IZNAN KORNIC	NEK POCLOK POLIGRAFIJA POLIGRAFIJA	2,60	1,80	2,60	1,80	1,80	1,80	1,80
1609	IZNAN KORNIC	NEK POCLOK POLIGRAFIJA POLIGRAFIJA	2,60	1,80	2,60	1,80	1,80	1,80	1,80
1610	IZNAN KORNIC	NEK POCLOK POLIGRAFIJA POLIGRAFIJA	2,60	1,80	2,60	1,80	1,80	1,80	1,80
1611	IZNAN KORNIC	NEK POCLOK POLIGRAFIJA POLIGRAFIJA	2,60	1,80	2,60	1,80	1,80	1,80	1,80
1612	IZNAN KORNIC	NEK POCLOK POLIGRAFIJA POLIGRAFIJA	2,60	1,80	2,60				

[illegible]



HISERATI - LAMELA 1									
STAN 23		Stanje	Stanje	Stanje	Stanje	Vredn (m)	Odm (m)	Površina (m ²)	
Dr	Namena prostora	Stanje	Stanje	Stanje	Stanje	Vredn (m)	Odm (m)	Površina (m ²)	
23-1	IZLAZ HOKOR	HEB	HEB	HEB	HEB	2,00	0,00	0,00	1
23-2	IZLAZ HOKOR	HEB	HEB	HEB	HEB	2,00	0,00	0,00	1
23-3	IZLAZ HOKOR SA TRPEZARIJOM	HEB	HEB	HEB	HEB	2,00	0,00	0,00	1
23-4	IZLAZ HOKOR	HEB	HEB	HEB	HEB	2,00	0,00	0,00	1
23-5	IZLAZ HOKOR	HEB	HEB	HEB	HEB	2,00	0,00	0,00	1
23-6	IZLAZ HOKOR	HEB	HEB	HEB	HEB	2,00	0,00	0,00	1
23-7	IZLAZ HOKOR	HEB	HEB	HEB	HEB	2,00	0,00	0,00	1
23-8	IZLAZ HOKOR	HEB	HEB	HEB	HEB	2,00	0,00	0,00	1
23-9	IZLAZ HOKOR	HEB	HEB	HEB	HEB	2,00	0,00	0,00	1
23-10	IZLAZ HOKOR	HEB	HEB	HEB	HEB	2,00	0,00	0,00	1
23-11	IZLAZ HOKOR	HEB	HEB	HEB	HEB	2,00	0,00	0,00	1
23-12	IZLAZ HOKOR	HEB	HEB	HEB	HEB	2,00	0,00	0,00	1
23-13	IZLAZ HOKOR	HEB	HEB	HEB	HEB	2,00	0,00	0,00	1
23-14	IZLAZ HOKOR	HEB	HEB	HEB	HEB	2,00	0,00	0,00	1
23-15	IZLAZ HOKOR	HEB	HEB	HEB	HEB	2,00	0,00	0,00	1
23-16	IZLAZ HOKOR	HEB	HEB	HEB	HEB	2,00	0,00	0,00	1
23-17	IZLAZ HOKOR	HEB	HEB	HEB	HEB	2,00	0,00	0,00	1
23-18	IZLAZ HOKOR	HEB	HEB	HEB	HEB	2,00	0,00	0,00	1
23-19	IZLAZ HOKOR	HEB	HEB	HEB	HEB	2,00	0,00	0,00	1
23-20	IZLAZ HOKOR	HEB	HEB	HEB	HEB	2,00	0,00	0,00	1
23-21	IZLAZ HOKOR	HEB	HEB	HEB	HEB	2,00	0,00	0,00	1
23-22	IZLAZ HOKOR	HEB	HEB	HEB	HEB	2,00	0,00	0,00	1
23-23	IZLAZ HOKOR	HEB	HEB	HEB	HEB	2,00	0,00	0,00	1
23-24	IZLAZ HOKOR	HEB	HEB	HEB	HEB	2,00	0,00	0,00	1
23-25	IZLAZ HOKOR	HEB	HEB	HEB	HEB	2,00	0,00	0,00	1
23-26	IZLAZ HOKOR	HEB	HEB	HEB	HEB	2,00	0,00	0,00	1
23-27	IZLAZ HOKOR	HEB	HEB	HEB	HEB	2,00	0,00	0,00	1
23-28	IZLAZ HOKOR	HEB	HEB	HEB	HEB	2,00	0,00	0,00	1
23-29	IZLAZ HOKOR	HEB	HEB	HEB	HEB	2,00	0,00	0,00	1
23-30	IZLAZ HOKOR	HEB	HEB	HEB	HEB	2,00	0,00	0,00	1
23-31	IZLAZ HOKOR	HEB	HEB	HEB	HEB	2,00	0,00	0,00	1
23-32	IZLAZ HOKOR	HEB	HEB	HEB	HEB	2,00	0,00	0,00	1
23-33	IZLAZ HOKOR	HEB	HEB	HEB	HEB	2,00	0,00	0,00	1
23-34	IZLAZ HOKOR	HEB	HEB	HEB	HEB	2,00	0,00	0,00	1
23-35	IZLAZ HOKOR	HEB	HEB	HEB	HEB	2,00	0,00	0,00	1
23-36	IZLAZ HOKOR	HEB	HEB	HEB	HEB	2,00	0,00	0,00	1
23-37	IZLAZ HOKOR	HEB	HEB	HEB	HEB	2,00	0,00	0,00	1
23-38	IZLAZ HOKOR	HEB	HEB	HEB	HEB	2,00	0,00	0,00	1
23-39	IZLAZ HOKOR	HEB	HEB	HEB	HEB	2,00	0,00	0,00	1
23-40	IZLAZ HOKOR	HEB	HEB	HEB	HEB	2,00	0,00	0,00	1
23-41	IZLAZ HOKOR	HEB	HEB	HEB	HEB	2,00	0,00	0,00	1
23-42	IZLAZ HOKOR	HEB	HEB	HEB	HEB	2,00	0,00	0,00	1
23-43	IZLAZ HOKOR	HEB	HEB	HEB	HEB	2,00	0,00	0,00	1
23-44	IZLAZ HOKOR	HEB	HEB	HEB	HEB	2,00	0,00	0,00	1
23-45	IZLAZ HOKOR	HEB	HEB	HEB	HEB	2,00	0,00	0,00	1
23-46	IZLAZ HOKOR	HEB	HEB	HEB	HEB	2,00	0,00	0,00	1
23-47	IZLAZ HOKOR	HEB	HEB	HEB	HEB	2,00	0,00	0,00	1
23-48	IZLAZ HOKOR	HEB	HEB	HEB	HEB	2,00	0,00	0,00	1
23-49	IZLAZ HOKOR	HEB	HEB	HEB	HEB	2,00	0,00	0,00	1
23-50	IZLAZ HOKOR	HEB	HEB	HEB	HEB	2,00	0,00	0,00	1
23-51	IZLAZ HOKOR	HEB	HEB	HEB	HEB	2,00	0,00	0,00	1
23-52	IZLAZ HOKOR	HEB	HEB	HEB	HEB	2,00	0,00	0,00	1
23-53	IZLAZ HOKOR	HEB	HEB	HEB	HEB	2,00	0,00	0,00	1
23-54	IZLAZ HOKOR	HEB	HEB	HEB	HEB	2,00	0,00	0,00	1
23-55	IZLAZ HOKOR	HEB	HEB	HEB	HEB	2,00	0,00	0,00	1
23-56	IZLAZ HOKOR	HEB	HEB	HEB	HEB	2,00	0,00	0,00	1
23-57	IZLAZ HOKOR	HEB	HEB	HEB	HEB	2,00	0,00	0,00	1
23-58	IZLAZ HOKOR	HEB	HEB	HEB	HEB	2,00	0,00	0,00	1
23-59	IZLAZ HOKOR	HEB	HEB	HEB	HEB	2,00	0,00	0,00	1
23-60	IZLAZ HOKOR	HEB	HEB	HEB	HEB	2,00	0,00	0,00	1
23-61	IZLAZ HOKOR	HEB	HEB	HEB	HEB	2,00	0,00	0,00	1
23-62	IZLAZ HOKOR	HEB	HEB	HEB	HEB	2,00	0,00	0,00	1
23-63	IZLAZ HOKOR	HEB	HEB	HEB	HEB	2,00	0,00	0,00	1
23-64	IZLAZ HOKOR	HEB	HEB	HEB	HEB	2,00	0,00	0,00	1
23-65	IZLAZ HOKOR	HEB	HEB	HEB	HEB	2,00	0,00	0,00	1
23-66	IZLAZ HOKOR	HEB	HEB	HEB	HEB	2,00	0,00	0,00	1
23-67	IZLAZ HOKOR	HEB	HEB	HEB	HEB	2,00	0,00	0,00	1
23-68	IZLAZ HOKOR	HEB	HEB	HEB	HEB	2,00	0,00	0,00	1
23-69	IZLAZ HOKOR	HEB	HEB	HEB	HEB	2,00	0,00	0,00	1
23-70	IZLAZ HOKOR	HEB	HEB	HEB	HEB	2,00	0,00	0,00	1
23-71	IZLAZ HOKOR	HEB	HEB	HEB	HEB	2,00	0,00	0,00	1
23-72	IZLAZ HOKOR	HEB	HEB	HEB	HEB	2,00	0,00	0,00	1
23-73	IZLAZ HOKOR	HEB	HEB	HEB	HEB	2,00	0,00	0,00	1
23-74	IZLAZ HOKOR	HEB	HEB	HEB	HEB	2,00	0,00	0,00	1
23-75	IZLAZ HOKOR	HEB	HEB	HEB	HEB	2,00	0,00	0,00	1
23-76	IZLAZ HOKOR	HEB	HEB	HEB	HEB	2,00	0,00	0,00	1
23-77	IZLAZ HOKOR	HEB	HEB	HEB	HEB	2,00	0,00	0,00	1
23-78	IZLAZ HOKOR	HEB	HEB	HEB	HEB	2,00	0,00	0,00	1
23-79	IZLAZ HOKOR	HEB	HEB	HEB	HEB	2,00	0,00	0,00	1
23-80	IZLAZ HOKOR	HEB	HEB	HEB	HEB	2,00	0,00	0,00	1
23-81	IZLAZ HOKOR	HEB	HEB	HEB	HEB	2,00	0,00	0,00	1
23-82	IZLAZ HOKOR	HEB	HEB	HEB	HEB	2,00	0,00	0,00	1
23-83	IZLAZ HOKOR	HEB	HEB	HEB	HEB	2,00	0,00	0,00	1
23-84	IZLAZ HOKOR	HEB	HEB	HEB	HEB	2,00	0,00	0,00	1
23-85	IZLAZ HOKOR	HEB	HEB	HEB	HEB	2,00	0,00	0,00	1
23-86	IZLAZ HOKOR	HEB	HEB	HEB	HEB	2,00	0,00	0,00	1
23-87	IZLAZ HOKOR	HEB	HEB	HEB	HEB	2,00	0,00	0,00	1
23-88	IZLAZ HOKOR	HEB	HEB	HEB	HEB	2,00	0,00	0,00	1
23-89	IZLAZ HOKOR	HEB	HEB	HEB	HEB	2,00	0,00	0,00	1
23-90	IZLAZ HOKOR	HEB	HEB	HEB	HEB	2,00	0,00	0,00	1
23-91	IZLAZ HOKOR	HEB	HEB	HEB	HEB	2,00	0,00	0,00	1
23-92	IZLAZ HOKOR	HEB	HEB	HEB	HEB	2,00	0,00	0,00	1
23-93	IZLAZ HOKOR	HEB	HEB	HEB	HEB	2,00	0,00	0,00	1
23-94	IZLAZ HOKOR	HEB	HEB	HEB	HEB	2,00	0,00	0,00	1
23-95	IZLAZ HOKOR	HEB	HEB	HEB	HEB	2,00	0,00	0,00	1
23-96	IZLAZ HOKOR	HEB	HEB	HEB	HEB	2,00	0,00	0,00	1
23-97	IZLAZ HOKOR	HEB	HEB	HEB	HEB	2,00	0,00	0,00	1
23-98	IZLAZ HOKOR	HEB	HEB	HEB	HEB	2,00	0,00	0,00	1
23-99	IZLAZ HOKOR	HEB	HEB	HEB	HEB	2,00	0,00	0,00	1
23-100	IZLAZ HOKOR	HEB	HEB	HEB	HEB	2,00	0,00	0,00	1
23-101	IZLAZ HOKOR	HEB	HEB	HEB	HEB	2,00	0,00	0,00	1
23-102	IZLAZ HOKOR	HEB	HEB	HEB	HEB	2,00	0,00	0,00	1
23-103	IZLAZ HOKOR	HEB	HEB	HEB	HEB	2,00	0,00	0,00	1
23-104	IZLAZ HOKOR	HEB	HEB	HEB	HEB	2,00	0,00	0,00	1
23-105	IZLAZ HOKOR	HEB	HEB	HEB	HEB	2,00	0,00	0,00	1
23-106	IZLAZ HOKOR	HEB	HEB	HEB	HEB	2,00	0,00	0,00	1
23-107	IZLAZ HOKOR	HEB	HEB	HEB	HEB	2,00	0,00	0,00	1
23-108	IZLAZ HOKOR	HEB	HEB	HEB	HEB	2,00	0,00	0,00	1
23-109	IZLAZ HOKOR	HEB	HEB	HEB	HEB	2,00	0,00	0,00	1
23-110	IZLAZ HOKOR	HEB	HEB	HEB	HEB	2,00	0,00	0,00	1
23-111	IZLAZ HOKOR	HEB	HEB	HEB	HEB	2,00	0,00	0,00	1
23-112	IZLAZ HOKOR	HEB	HEB	HEB	HEB	2,00	0,00	0,00	1
23-113	IZLAZ HOKOR	HEB	HEB	HEB	HEB	2,00	0,00	0,00	1
23-114	IZLAZ HOKOR	HEB	HEB	HEB	HEB	2,00	0,00	0,00	1
23-115	IZLAZ HOKOR	HEB	HEB	HEB	HEB	2,00	0,00	0,00	1
23-116	IZLAZ HOKOR	HEB	HEB	HEB	HEB	2,00	0,00	0,00	1
23-117	IZLAZ HOKOR	HEB	HEB	HEB	HEB	2,00	0,00	0,00	1
23-118	IZLAZ HOKOR	HEB	HEB	HEB	HEB	2,00	0,00	0,00	1
23-119	IZLAZ HOKOR	HEB	HEB	HEB	HEB	2,00	0,00	0,00	1
23-120	IZLAZ HOKOR	HEB	HEB	HEB	HEB	2,00	0,00	0,00	1
23-121	IZLAZ HOKOR	HEB	HEB	HEB	HEB	2,00	0,00	0,00	1
23-122	IZLAZ HOKOR	HEB	HEB	HEB	HEB	2,00	0,00	0,00	1
23-123	IZLAZ HOKOR	HEB	HEB	HEB	HEB	2,00	0,00	0,00	1
23-124	IZLAZ HOKOR	HEB	HEB	HEB	HEB	2,00	0,00	0,00	1
23-125	IZLAZ HOKOR	HEB	HEB	HEB	HEB	2,00	0,00	0,00	1
23-126	IZLAZ HOKOR	HEB	HEB	HEB	HEB	2,00	0,00	0,00	1
23-127	IZLAZ HOKOR	HEB	HEB	HEB	HEB	2,00	0,00	0,00	1
23-128	IZLAZ HOKOR	HEB	HEB	HEB	HEB	2,00	0,00	0,00	1
23-129	IZLAZ HOKOR	HEB	HEB	HEB	HEB	2,00	0,00	0,00	1
23-130	IZLAZ HOKOR	HEB	HEB	HEB	HEB	2,00	0,00	0,00	1
23-131	IZLAZ HOKOR	HEB	HEB	HEB	HEB	2,00	0,00	0,00	1
23-132	IZLAZ HOKOR	HEB	HEB	HEB	HEB	2,00	0,00	0,00	1
23-133	IZLAZ HOKOR	HEB	HEB	HEB	HEB	2,00	0,00	0,00	1
23-134	IZLAZ HOKOR	HEB	HEB	HEB	HEB	2,00	0,00	0,00	1
23-135	IZLAZ HOKOR	HEB	HEB	HEB	HEB	2,00	0,00	0,00	1
23-136	IZLAZ HOKOR	HEB	HEB	HEB	HEB	2,00	0,00	0,00	1
23-137	IZLAZ HOKOR	HEB	HEB	HEB	HEB	2,00	0,00	0,00	1
23-138	IZLAZ HOKOR	HEB	HEB	HEB	HEB	2,00	0,00	0,00	1
23-139	IZLAZ HOKOR	HEB	HEB	HEB	HEB	2,00	0,00	0,00	1
23-140	IZLAZ HOKOR	HEB	HEB	HEB	HEB	2,00	0,00	0,00	1
23-141	IZLAZ HOKOR	HEB	HEB	HEB	HEB	2,00	0,00	0,00	1
23-142	IZLAZ HOKOR								

[illegible]

INVESTOR: "DG COMPANY" DOO, Subotica	ODGOVORNI PROJEKTOVAČ: Igor Džajić, dipl. inž. građ.	BRU/LICENZA: 310.1688.11
OBJEKT: Vesloperionična stambena zgrada	SARAJNIK: Milana Popović, dipl. inž. građ.	BRU/LICENZA: 314.7725.18
VRSTA TEHNIKE DOKUMENTACIJE IR - Glavna serija	NASTOJAG U: Kragujevačkih ulica br. 4, 6 i 8, 10, Subotica	DATA JUN, 2025. godina
GRADNIK PRILOG OSNOVNI I SPOLNA	RAZMERA: B=1:100	BRU/LICENZA 01/25



IV SPRAV - LAMELIA 1

STAN 31

Nomena prostora		Zastita	Zastita	Zastita	Vlasna	Opis	Opis	Opis	Povrsina (m ²)
31.1	31.11 LAZNI KORAK	NEK. KOVO	POLIGRAFI	POLIGRAFI	2,00	0,18	0,17		
31.2	31.12 KUPALONICA SA TOPLJENJEM	NEK. KOVO	POLIGRAFI	POLIGRAFI	2,00	0,82	0,82		
31.3	31.13 KUPALONICA	NEK. KOVO	POLIGRAFI	POLIGRAFI	2,00	0,88	0,85		
31.4	31.14 KUHINJA	NEK. KOVO	POLIGRAFI	POLIGRAFI	2,00	0,82	0,82		
31.5	31.15 KUHINJA	NEK. KOVO	POLIGRAFI	POLIGRAFI	2,00	0,82	0,82		
31.6	31.16 KUHINJA	NEK. KOVO	POLIGRAFI	POLIGRAFI	2,00	0,82	0,82		
31.7	31.17 KUHINJA	NEK. KOVO	POLIGRAFI	POLIGRAFI	2,00	0,82	0,82		
31.8	31.18 KUHINJA	NEK. KOVO	POLIGRAFI	POLIGRAFI	2,00	0,82	0,82		
31.9	31.19 KUHINJA	NEK. KOVO	POLIGRAFI	POLIGRAFI	2,00	0,82	0,82		
31.10	31.20 KUHINJA	NEK. KOVO	POLIGRAFI	POLIGRAFI	2,00	0,82	0,82		
31.11	31.21 KUHINJA	NEK. KOVO	POLIGRAFI	POLIGRAFI	2,00	0,82	0,82		
31.12	31.22 KUHINJA	NEK. KOVO	POLIGRAFI	POLIGRAFI	2,00	0,82	0,82		
31.13	31.23 KUHINJA	NEK. KOVO	POLIGRAFI	POLIGRAFI	2,00	0,82	0,82		
31.14	31.24 KUHINJA	NEK. KOVO	POLIGRAFI	POLIGRAFI	2,00	0,82	0,82		
31.15	31.25 KUHINJA	NEK. KOVO	POLIGRAFI	POLIGRAFI	2,00	0,82	0,82		
31.16	31.26 KUHINJA	NEK. KOVO	POLIGRAFI	POLIGRAFI	2,00	0,82	0,82		
31.17	31.27 KUHINJA	NEK. KOVO	POLIGRAFI	POLIGRAFI	2,00	0,82	0,82		
31.18	31.28 KUHINJA	NEK. KOVO	POLIGRAFI	POLIGRAFI	2,00	0,82	0,82		
31.19	31.29 KUHINJA	NEK. KOVO	POLIGRAFI	POLIGRAFI	2,00	0,82	0,82		
31.20	31.30 KUHINJA	NEK. KOVO	POLIGRAFI	POLIGRAFI					
JAVNA KUHINJA 15%									
0,55									

STAN 34

Nomena prostora		Zastita	Zastita	Zastita	Vlasna	Opis	Opis	Opis	Povrsina (m ²)
34.1	34.11 LAZNI KORAK	NEK. KOVO	POLIGRAFI	POLIGRAFI	2,00	0,18	0,17		
34.2	34.12 KUPALONICA SA TOPLJENJEM	NEK. KOVO	POLIGRAFI	POLIGRAFI	2,00	0,82	0,82		
34.3	34.13 KUPALONICA	NEK. KOVO	POLIGRAFI	POLIGRAFI	2,00	0,88	0,85		
34.4	34.14 KUHINJA	NEK. KOVO	POLIGRAFI	POLIGRAFI	2,00	0,82	0,82		
34.5	34.15 KUHINJA	NEK. KOVO	POLIGRAFI	POLIGRAFI	2,00	0,82	0,82		
34.6	34.16 KUHINJA	NEK. KOVO	POLIGRAFI	POLIGRAFI	2,00	0,82	0,82		
34.7	34.17 KUHINJA	NEK. KOVO	POLIGRAFI	POLIGRAFI	2,00	0,82	0,82		
34.8	34.18 KUHINJA	NEK. KOVO	POLIGRAFI	POLIGRAFI	2,00	0,82	0,82		
34.9	34.19 KUHINJA	NEK. KOVO	POLIGRAFI	POLIGRAFI	2,00	0,82	0,82		
34.10	34.20 KUHINJA	NEK. KOVO	POLIGRAFI	POLIGRAFI	2,00	0,82	0,82		
34.11	34.21 KUHINJA	NEK. KOVO	POLIGRAFI	POLIGRAFI	2,00	0,82	0,82		
34.12	34.22 KUHINJA	NEK. KOVO	POLIGRAFI	POLIGRAFI	2,00	0,82	0,82		
34.13	34.23 KUHINJA	NEK. KOVO	POLIGRAFI	POLIGRAFI	2,00	0,82	0,82		
34.14	34.24 KUHINJA	NEK. KOVO	POLIGRAFI	POLIGRAFI	2,00	0,82	0,82		
34.15	34.25 KUHINJA	NEK. KOVO	POLIGRAFI	POLIGRAFI	2,00	0,82	0,82		
34.16	34.26 KUHINJA	NEK. KOVO	POLIGRAFI	POLIGRAFI	2,00	0,82	0,82		
34.17	34.27 KUHINJA	NEK. KOVO	POLIGRAFI	POLIGRAFI	2,00	0,82	0,82		
34.18	34.28 KUHINJA	NEK. KOVO	POLIGRAFI	POLIGRAFI	2,00	0,82	0,82		
34.19	34.29 KUHINJA	NEK. KOVO	POLIGRAFI	POLIGRAFI	2,00	0,82	0,82		
34.20	34.30 KUHINJA	NEK. KOVO	POLIGRAFI	POLIGRAFI					
JAVNA KUHINJA 15%									
0,55									

STAN 35

Nomena prostora		Zastita	Zastita	Zastita	Vlasna	Opis	Opis	Opis	Povrsina (m ²)
35.1	35.11 LAZNI KORAK	NEK. KOVO	POLIGRAFI	POLIGRAFI	2,00	0,18	0,17		
35.2	35.12 KUPALONICA SA TOPLJENJEM	NEK. KOVO	POLIGRAFI	POLIGRAFI	2,00	0,82	0,82		
35.3	35.13 KUPALONICA	NEK. KOVO	POLIGRAFI	POLIGRAFI	2,00	0,88	0,85		
35.4	35.14 KUHINJA	NEK. KOVO	POLIGRAFI	POLIGRAFI	2,00	0,82	0,82		
35.5	35.15 KUHINJA	NEK. KOVO	POLIGRAFI	POLIGRAFI	2,00	0,82	0,82		
35.6	35.16 KUHINJA	NEK. KOVO	POLIGRAFI	POLIGRAFI	2,00	0,82	0,82		
35.7	35.17 KUHINJA	NEK. KOVO	POLIGRAFI	POLIGRAFI	2,00	0,82	0,82		
35.8	35.18 KUHINJA	NEK. KOVO	POLIGRAFI	POLIGRAFI	2,00	0,82	0,82		
35.9	35.19 KUHINJA	NEK. KOVO	POLIGRAFI	POLIGRAFI	2,00	0,82	0,82		
35.10	35.20 KUHINJA	NEK. KOVO	POLIGRAFI	POLIGRAFI	2,00	0,82	0,82		
35.11	35.21 KUHINJA	NEK. KOVO	POLIGRAFI	POLIGRAFI	2,00	0,82	0,82		
35.12	35.22 KUHINJA	NEK. KOVO	POLIGRAFI	POLIGRAFI	2,00	0,82	0,82		
35.13	35.23 KUHINJA	NEK. KOVO	POLIGRAFI	POLIGRAFI	2,00	0,82	0,82		
35.14	35.24 KUHINJA	NEK. KOVO	POLIGRAFI	POLIGRAFI	2,00	0,82	0,82		
35.15	35.25 KUHINJA	NEK. KOVO	POLIGRAFI	POLIGRAFI	2,00	0,82	0,82		
35.16	35.26 KUHINJA	NEK. KOVO	POLIGRAFI	POLIGRAFI	2,00	0,82	0,82		
35.17	35.27 KUHINJA	NEK. KOVO	POLIGRAFI	POLIGRAFI	2,00	0,82	0,82		
35.18	35.28 KUHINJA	NEK. KOVO	POLIGRAFI	POLIGRAFI	2,00	0,82	0,82		
35.19	35.29 KUHINJA	NEK. KOVO	POLIGRAFI	POLIGRAFI	2,00	0,82	0,82		
35.20	35.30 KUHINJA	NEK. KOVO	POLIGRAFI	POLIGRAFI					
JAVNA KUHINJA 15%									
0,55									

STAN 36

Nomena prostora		Zastita	Zastita	Zastita	Vlasna	Opis	Opis	Opis	Povrsina (m ²)
36.1	36.11 LAZNI KORAK	NEK. KOVO	POLIGRAFI	POLIGRAFI	2,00	0,18	0,17		
36.2	36.12 KUPALONICA SA TOPLJENJEM	NEK. KOVO	POLIGRAFI	POLIGRAFI	2,00	0,82	0,82		
36.3	36.13 KUPALONICA	NEK. KOVO	POLIGRAFI	POLIGRAFI	2,00	0,88	0,85		
36.4	36.14 KUHINJA	NEK. KOVO	POLIGRAFI	POLIGRAFI	2,00	0,82	0,82		
36.5	36.15 KUHINJA	NEK. KOVO	POLIGRAFI	POLIGRAFI	2,00	0,82	0,82		
36.6	36.16 KUHINJA	NEK. KOVO	POLIGRAFI	POLIGRAFI	2,00	0,82	0,82		
36.7	36.17 KUHINJA	NEK. KOVO	POLIGRAFI	POLIGRAFI	2,00	0,82	0,82		
36.8	36.18 KUHINJA	NEK. KOVO	POLIGRAFI	POLIGRAFI	2,00	0,82	0,82		
36.9	36.19 KUHINJA	NEK. KOVO	POLIGRAFI	POLIGRAFI	2,00	0,82	0,82		
36.10	36.20 KUHINJA	NEK. KOVO	POLIGRAFI	POLIGRAFI	2,00	0,82	0,82		
36.11	36.21 KUHINJA	NEK. KOVO	POLIGRAFI	POLIGRAFI	2,00	0,82	0,82		
36.12	36.22 KUHINJA	NEK. KOVO	POLIGRAFI	POLIGRAFI	2,00	0,82	0,82		
36.13	36.23 KUHINJA	NEK. KOVO	POLIGRAFI	POLIGRAFI	2,00	0,82	0,82		
36.14	36.24 KUHINJA	NEK. KOVO	POLIGRAFI	POLIGRAFI	2,00	0,82	0,82		
36.15	36.25 KUHINJA	NEK. KOVO	POLIGRAFI	POLIGRAFI	2,00	0,82	0,82		
36.16	36.26 KUHINJA	NEK. KOVO	POLIGRAFI	POLIGRAFI	2,00	0,82	0,82		
36.17	36.27 KUHINJA	NEK. KOVO	POLIGRAFI	POLIGRAFI	2,00	0,82	0,82		
36.18	36.28 KUHINJA	NEK. KOVO	POLIGRAFI	POLIGRAFI	2,00	0,82	0,82		
36.19	36.29 KUHINJA	NEK. KOVO	POLIGRAFI	POLIGRAFI	2,00	0,82	0,82		
36.20	36.30 KUHINJA	NEK. KOVO	POLIGRAFI	POLIGRAFI					
JAVNA KUHINJA 15%									
0,55									

STAN 37

Nomena prostora		Zastita	Zastita	Zastita	Vlasna	Opis	Opis	Opis	Povrsina (m ²)
37.1	37.11 LAZNI KORAK	NEK. KOVO	POLIGRAFI	POLIGRAFI	2,00	0,18	0,17		
37.2	37.12 KUPALONICA SA TOPLJENJEM	NEK. KOVO	POLIGRAFI	POLIGRAFI	2,00	0,82	0,82		
37.3	37.13 KUPALONICA	NEK. KOVO	POLIGRAFI	POLIGRAFI	2,00	0,88	0,85		
37.4	37.14 KUHINJA	NEK. KOVO	POLIGRAFI	POLIGRAFI	2,00	0,82	0,82		
37.5	37.15 KUHINJA	NEK. KOVO	POLIGRAFI	POLIGRAFI	2,00	0,82	0,82		
37.6	37.16 KUHINJA	NEK. KOVO	POLIGRAFI	POLIGRAFI	2,00	0,82	0,82		
37.7	37.17 KUHINJA	NEK. KOVO	POLIGRAFI	POLIGRAFI	2,00	0,82	0,82		
37.8	37.18 KUHINJA	NEK. KOVO	POLIGRAFI	POLIGRAFI	2,00	0,82	0,82		
37.9	37.19 KUHINJA	NEK. KOVO	POLIGRAFI	POLIGRAFI	2,00	0,82	0,82		
37.10	37.20 KUHINJA	NEK. KOVO	POLIGRAFI	POLIGRAFI	2,00	0,82	0,82		
37.11	37.21 KUHINJA	NEK. KOVO	POLIGRAFI	POLIGRAFI	2,00	0,82	0,82		
37.12	37.22 KUHINJA	NEK. KOVO	POLIGRAFI	POLIGRAFI	2,00	0,82	0,82		
37.13	37.23 KUHINJA	NEK. KOVO	POLIGRAFI	POLIGRAFI	2,00	0,82	0,82		
37.14	37.24 KUHINJA	NEK. KOVO	POLIGRAFI	POLIGRAFI	2,00	0,82	0,82		
37.15	37.25 KUHINJA	NEK. KOVO	POLIGRAFI	POLIGRAFI	2,00	0,82	0,82		
37.16	37.26 KUHINJA	NEK. KOVO	POLIGRAFI	POLIGRAFI	2,00	0,82	0,82		
37.17	37.27 KUHINJA	NEK. KOVO	POLIGRAFI	POLIGRAFI	2,00	0,82	0,82		
37.18	37.28 KUHINJA	NEK. KOVO	POLIGRAFI	POLIGRAFI	2,00	0,82	0,82		
37.19	37.29 KUHINJA	NEK. KOVO	POLIGRAFI	POLIGRAFI	2,00	0,82	0,82		
37.20	37.30 KUHINJA	NEK. KOVO	POLIGRAFI	POLIGRAFI					
JAVNA KUHINJA 15%									
0,55									

STAN 38

Nomena prostora		Zastita	Zastita	Zastita	Vlasna	Opis	Opis	Opis	Povrsina (m ²)
38.1	38.11 LAZNI KORAK	NEK. KOVO	POLIGRAFI	POLIGRAFI	2,00	0,18	0,17		
38.2	38.12 KUPALONICA SA TOPLJENJEM	NEK. KOVO	POLIGRAFI	POLIGRAFI	2,00	0,82	0,82		
38.3	38.13 KUPALONICA	NEK. KOVO	POLIGRAFI	POLIGRAFI	2,00	0,88	0,85		
38.4	38.14 KUHINJA	NEK. KOVO	POLIGRAFI	POLIGRAFI	2,00	0,82	0,82		
38.5	38.15 KUHINJA	NEK. KOVO	POLIGRAFI	POLIGRAFI	2,00	0,82	0,82		
38.6	38.16 KUHINJA	NEK. KOVO	POLIGRAFI	POLIGRAFI	2,00	0,82	0,82		
38.7	38.17 KUHINJA	NEK. KOVO	POLIGRAFI	POLIGRAFI	2,00	0,82	0,82		
38.8	38.18 KUHINJA	NEK. KOVO	POLIGRAFI	POLIGRAFI	2,00	0,82	0,82		
38.9	38.19 KUHINJA	NEK. KOVO	POLIGRAFI	POLIGRAFI	2,00	0,82	0,82		
38.10	38.20 KUHINJA	NEK. KOVO	POLIGRAFI	POLIGRAFI	2,00	0,82	0,82		
38.11	38.21 KUHINJA	NEK. KOVO	POLIGRAFI	POLIGRAFI	2,00	0,82	0,82		
38.12	38.22 KUHINJA	NEK. KOVO	POLIGRAFI	POLIGRAFI	2,00	0,82	0,82		
38.13	38.23 KUHINJA	NEK. KOVO	POLIGRAFI	POLIGRAFI	2,00	0,82	0,82		
38.14	38.24 KUHINJA	NEK. KOVO	POLIGRAFI	POLIGRAFI	2,00	0,82	0,82		
38.15	38.25 KUHINJA	NEK. KOVO	POLIGRAFI	POLIGRAFI	2,00	0,82	0,82		
38.16	38.26 KUHINJA	NEK. KOVO	POLIGRAFI	POLIGRAFI	2,00	0,82	0,82		
38.17	38.27 KUHINJA	NEK. KOVO	POLIGRAFI	POLIGRAFI	2,00	0,82	0,82		
38.18	38.28 KUHINJA	NEK. KOVO	POLIGRAFI	POLIGRAFI	2,00	0,82	0,82		
38.19	38.29 KUHINJA	NEK. KOVO	POLIGRAFI	POLIGRAFI	2,00	0,82	0,82		
38.20	38.30 KUHINJA	NEK. KOVO	POLIGRAFI	POLIGRAFI					
JAVNA KUHINJA 15%									
0,55									

STAN 39

Nomena prostora		Zastita	Zastita	Zastita	Vlasna	Opis	Opis	Opis	Povrsina (m ²)
39.1	39.11 LAZNI KORAK	NEK. KOVO	POLIGRAFI	POLIGRAFI	2,00	0,18	0,17		
39.2	39.12 KUPALONICA SA TOPLJENJEM	NEK. KOVO	POLIGRAFI	POLIGRAFI	2,00	0,82	0,82		
39.3	39.13 KUPALONICA	NEK. KOVO	POLIGRAFI	POLIGRAFI	2,00	0,88	0,85		
39.4	39.14 KUHINJA	NEK. KOVO	POLIGRAFI	POLIGRAFI	2,00	0,82	0,82		
39.5	39.15 KUHINJA	NEK. KOVO	POLIGRAFI	POLIGRAFI	2,00	0,82	0,82		
39.6	39.16 KUHINJA	NEK. KOVO	POLIGRAFI	POLIGRAFI	2,00	0,82			

[illegible]

[illegible]

INVESTITOR: "DGO COMPANY" DOO, Subotica	ODGOVORNO PREDSTAVNIK: Igor Đukić, Dž. inž. grad.	BROJ LICEKNE: 1301 NABRE 14
OBJEKAT: Višepodizna stambena zgrada	SARADNIK: Milana Petrović, Dž. inž. grad.	BROJ LICEKNE: 134 P725 18
VRSTA TERAŠNE DOKUMENTACIJE: DZ - OŠTAJANJE NIS	MESTO GRADNJE: B. Kopačkoljskih Bratara br. 4, 6 i 10, Subotica	
GRADNIO PROJEKTOVALA POSREDOVANJE OSNOVNA POVIŠENOG SPRATA	RAČMENA R:1=100	IZDATUM: JUN 2025. godine

NETO POVRŠINA ZAJEDNIČKI PROSTORI	27.04 m ²
BRUTO POVRŠINA ZAJEDNIČKI PROSTOR	39.79 m ²

NETO POVRŠINA ZAJEDNIČKI PROSTORI	23.45 m ²
BRUTO POVRŠINA ZAJEDNIČKI PROSTOR	35.90 m ²

[illegible]

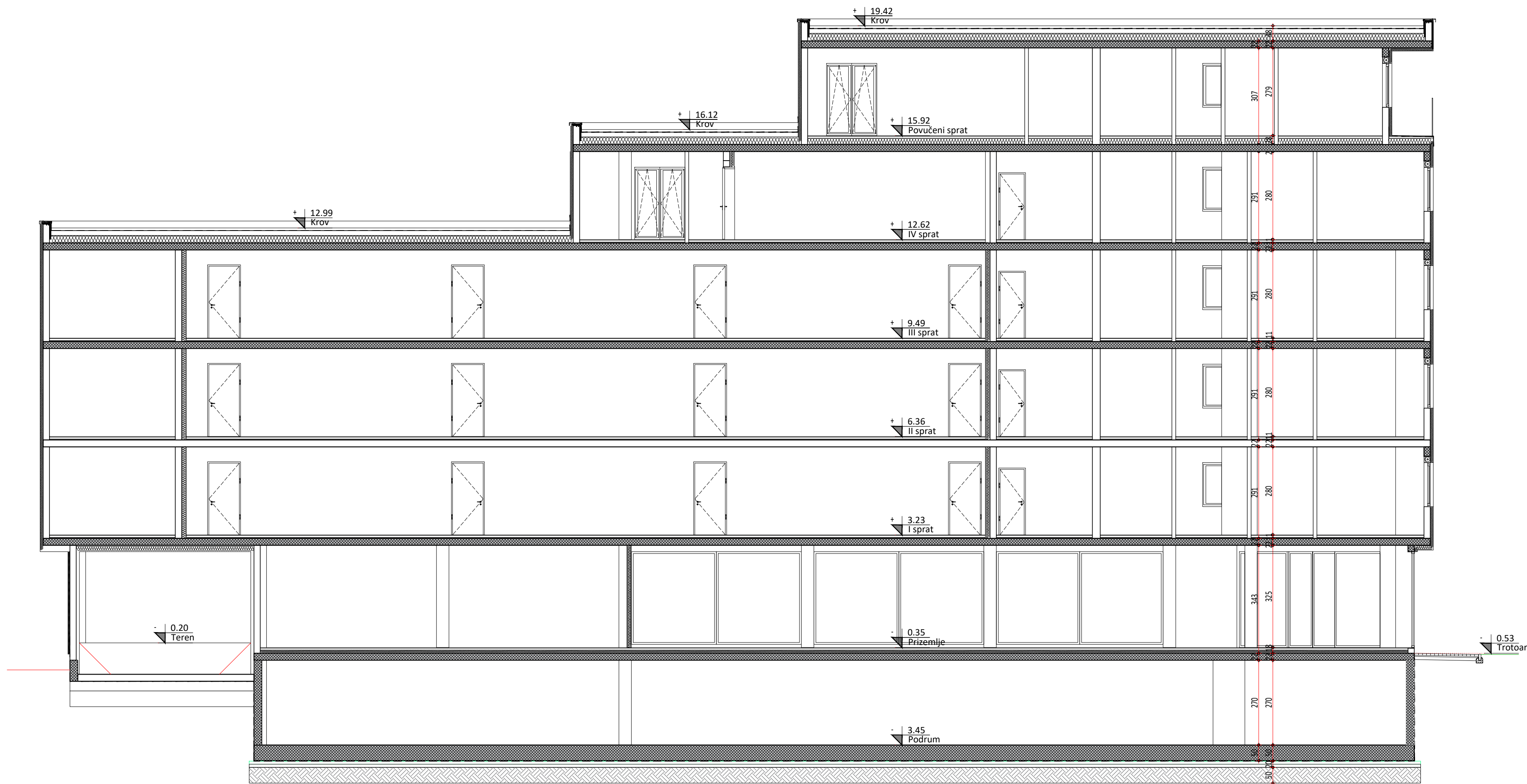

INVESTITOR: "DG COMPANY" DOO, Subotica		ODGOVORNI PROJEKTANT: Igor Dulić, Dipl. inž. grad.		BROJ LICENCE: 310 N486 14
OBJEKAT: Višeporodična stambena zgrada		SARADNIK: Milijana Popović, Dipl. inž. grad.		BROJ LICENCE: 314 P725 18
VRSTA TEHNIČKE DOKUMENTACIJE: IDR - 0 Glavna sveska		MESTO GRADNJE: Ul. Kragujevačkih žrtava br. 4, 6, 8 i 10, Subotica		
GRAFIČKI PRILOG: PRESEK 1-1	RAZMERA: R=1:100	BROJ LISTA: 0.7.10.	BROJ PROJEKTA: 01/25	DATUM: JUN, 2025. godine
